# AMARÊ FASHION

SEMANA DA MODA GOIANA

*La brisa*

SEBRAE

GOV GO
O ESTADO QUE DÁ CERTO

Senac Fecomércio Sesc

# SUMÁRIO


Nossa História | A Empresa 1

Missão | Visão | Valores 2

Catálogo 3

Contatos 7

01

# NOSSA HISTÓRIA

Há 5 anos a LA BRIZ nasceu do despertar da autoconfiança de duas irmãs que decidiram criar as roupas que desejavam ter em seus guarda-roupas. Elas encontraram em suas próprias “dores” a necessidade de uma moda autêntica, que refletisse uma identidade única.

Gabriela e Isabela criaram uma marca de roupas que celebra a singularidade da mulher moderna por meio de cada peça criada. Uma moda que transcende as tendências passageiras, com peças conhecidas pelo design sofisticado e leve, pensadas para versatilidade, conforto e adequadas a qualquer momento do dia a dia. Sempre com respeito aos ritmos naturais e práticas de produção responsáveis.

# A EMPRESA

Na LA BRIZ as peças são reflexos de uma jornada de amor pela arte e respeito pela natureza, criadas para mulheres que buscam expressar sua verdadeira essência por meio do que vestem:

- Roupas exclusivas que respeitam seu estilo e o planeta;

- Fibras naturais e design autêntico;

- Sempre que possível, as roupas possuem mais de uma forma de se vestir;

- Coleções sem estações e que se complementam.

# MISSÃO

Criar uma moda permanente, que inspira as mulheres brasileiras e proporciona uma forma consciente e sustentável de se vestir.

# VISÃO

Ser uma empresa de referência brasileira, reconhecida por transformar a moda descartável em uma moda que inspira, com roupas de qualidade, design autêntico, atemporal e versátil para um guarda-roupa que transcende tendências e transita entre estações.

# VALORES

Confiança | Autenticidade |
Transparência | Sustentabilidade.

# CATÁLOGO

**VESTIDO ASSIMÉTRICO NADIA**

*Vestido autêntico e estiloso, com corte assimétrico e uma alça nula com detalhe da amarração no ombro.*

**VESTIDO CHEMISE CORUJA**

*Uma peça única, autêntica e atemporal, com modelagem oversize, corte assimétrico, mangas longas e soltinhas.*

**CONJUNTO DE LINHO MAYA**

*Conjunto sofisticado e despojado, o básico com detalhes na alfaitaria que transita do chic ao casual*

**MACACÃO KAMILA**

*Macacão leve e autêntico, super versátil e que permite inúmeras amarrações com suas faixas laterais.*

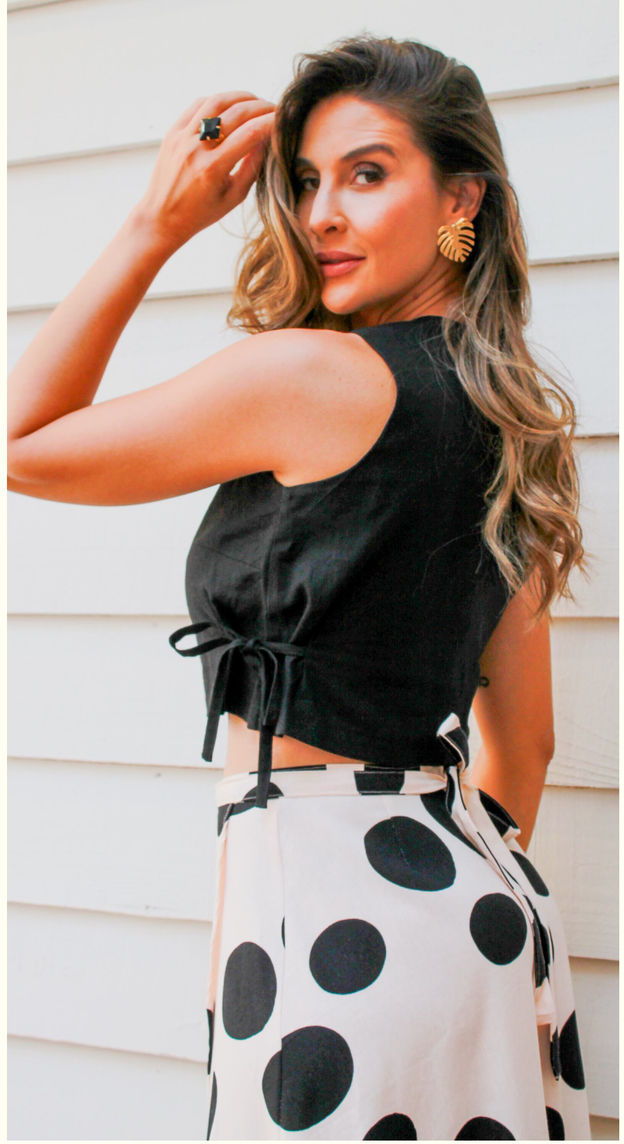

**SAIA PAREÔ POÁ**

*Saia Pareô, transpassada com amarração, em estampa de poá desconstruída, atemporal e divertida.*

# CONTATOS

(62)99819-5798

@labriz_

www.labriz.com.br

contato@labriz.com.br

# FICHA TÉCNICA

## SEBRAE GOIÁS

**CONSELHO DELIBERATIVO ESTADUAL**
**Presidente**
José Mário Schreiner

**Vice-Presidente**
André Luiz Baptista Lins Rocha

**DIRETORIA EXECUTIVA**
**Diretor Superintendente**
Antônio Carlos de Souza Lima Neto

**Diretor Técnico**
Marcelo Lessa Medeiros Bezerra

**Diretor de Administração e Finanças**
João Carlos Gouveia

**UNIDADE DE ATENDIMENTO E DESENVOLVIMENTO REGIONAL**
**Gerente**
Camila Moreira

**Coordenadora Geral do Amarê Fashion**
Thaís Gonçalves Oliveira

**Coordenadora da Rodada de Negócios do Amarê Fashion 2024**
Camilla Fagner de Carvalho e Costa

**Responsável Técnica pela Ideação e Produção do Catálogo Digital**
Indyanelle Marçal Garcia Di Calaça

**Consultora Especialista - Contatus Consultoria e Assessoria Empresarial**
Karen Rodrigues de Souza

## SENAC GOIÁS

**Presidente**
Marcelo Baiocchi Carneiro

**Diretor Regional**
José Leopoldo Veiga Jardim Filho

**MODA**
**Coordenadora de Moda**
Profa. Ildeth Dias de Sousa

**Supervisora Pedagógica**
Profa. Lidiane Vezu

**Profissionais de Moda**
Daniella Rodrigues de Sousa Sales
Josielen Vieira Severo

**FACULDADE SENAC GOIÁS**
**Diretor da Faculdade Senac Goiás**
Manoel Xavier Ferreira Filho

**Supervisora Pedagógica**
Profa. Nelma Roberto Gonçalves Mendes

**DESIGN GRÁFICO**
**Coordenador do Curso de Design Gráfico**
Prof. Nicolas Andres Gualtieri

**Revisor e Supervisor**
Prof. Mateus Francisco Feitosa

**Discentes Designers**
Arthur Vieira Brito
Daniela Gratão de Castro
Gabriel Victor Menezes Santos
Gabrielle Sousa Deja
Geovana Muniz dos Santos Lopes
Geovanna Oliveira Taquary
Giovane Costa Marega
Hannah Sena Souza
Larissa Kananda B. Silva
Layza Branco de Souza
Luane Silva Rodrigues
Lucas Gabriel Ribeiro Gomes
Matheus Ghiraldi Garcia Amaral
Sarah Christina Paula Malaquias
Thiago de Souza Galiza

## COTEC GOIÁS

**Secretário de Estado da Retomada**
César Augusto de Sotkeviciene Moura

**Diretor Geral do Centro de Educação, Trabalho e Tecnologia**
Prof. Dr. Moisés Ferreira da Cunha

**Diretora do Colégio Tecnológico Sebastião de Siqueira**
Profa. Isabela da Cruz Pires

**Coordenadora Pedagógica do Colégio Tecnológico Sebastião de Siqueira**
Profa. Kilzis Stefany de Novais

**Profissionais da Beleza**
Profa. Elda dos Santos Cruz Rocha
Yasmin David Lima da Silva
Silvio Felipe Dionisio

## UNIVERSIDADE FEDERAL DE GOIÁS

**Reitora da Universidade Federal de Goiás**
Profa. Dra. Angelita Pereira de Lima

**Vice-Reitor da Universidade Federal de Goiás**
Prof. Dr. Jesiel Freitas Carvalho

**Pró-reitor de Graduação da Universidade Federal de Goiás**
Prof. Dr. Israel Elias Trindade

**Diretor da Faculdade de Informação e Comunicação**
Prof. Dr. Daniel Christino

**Vice-diretor da Faculdade de Informação e Comunicação**
Prof. Dr. Arnaldo Alves Ferreira Júnior

**Cordenadoras do Projeto de Extensão**
Profa. Dra. Ana Rita Vidica
Ms. Letícia Benevides Araújo Almeida

**Discentes Fotógrafos**
Anna Stella Francisco do Nascimento
Lucas Borobo Rondon
Maria Eduarda Rodrigues Rabelo
Maria Eliza Santos Fernandes
Matheus Santos Caires
Paulo Eduardo Nunes de Castro
Vitor Rodrigues Jesus dos Santos

**Discentes Editores de Imagem**
João Gabriel Barroso Monteiro
Martins Victor Ervolino Prata

**PARCEIROS**

Atelier Lipa
Gleicy Borges
COTEC GOIÂNIA — COLÉGIO TECNOLÓGICO SEBASTIÃO DE SIQUEIRA
UFG UNIVERSIDADE FEDERAL DE GOIÁS

**REALIZAÇÃO**

Senac Fecomércio Sesc
GOVGO O ESTADO QUE DÁ CERTO
SEBRAE

AMARÊ
FASHION
SEMANA DA MODA GOIANA
La briz
SEBRAE
GOV GO
O ESTADO QUE DÁ CERTO
Senac
Fecomércio
Sesc