

MISSÃO EMPRESARIAL FIMEC

Chamada Pública nº 03/2026

Missão Empresarial FIMEC 2026

Acesso a Mercado – Sebrae –GO

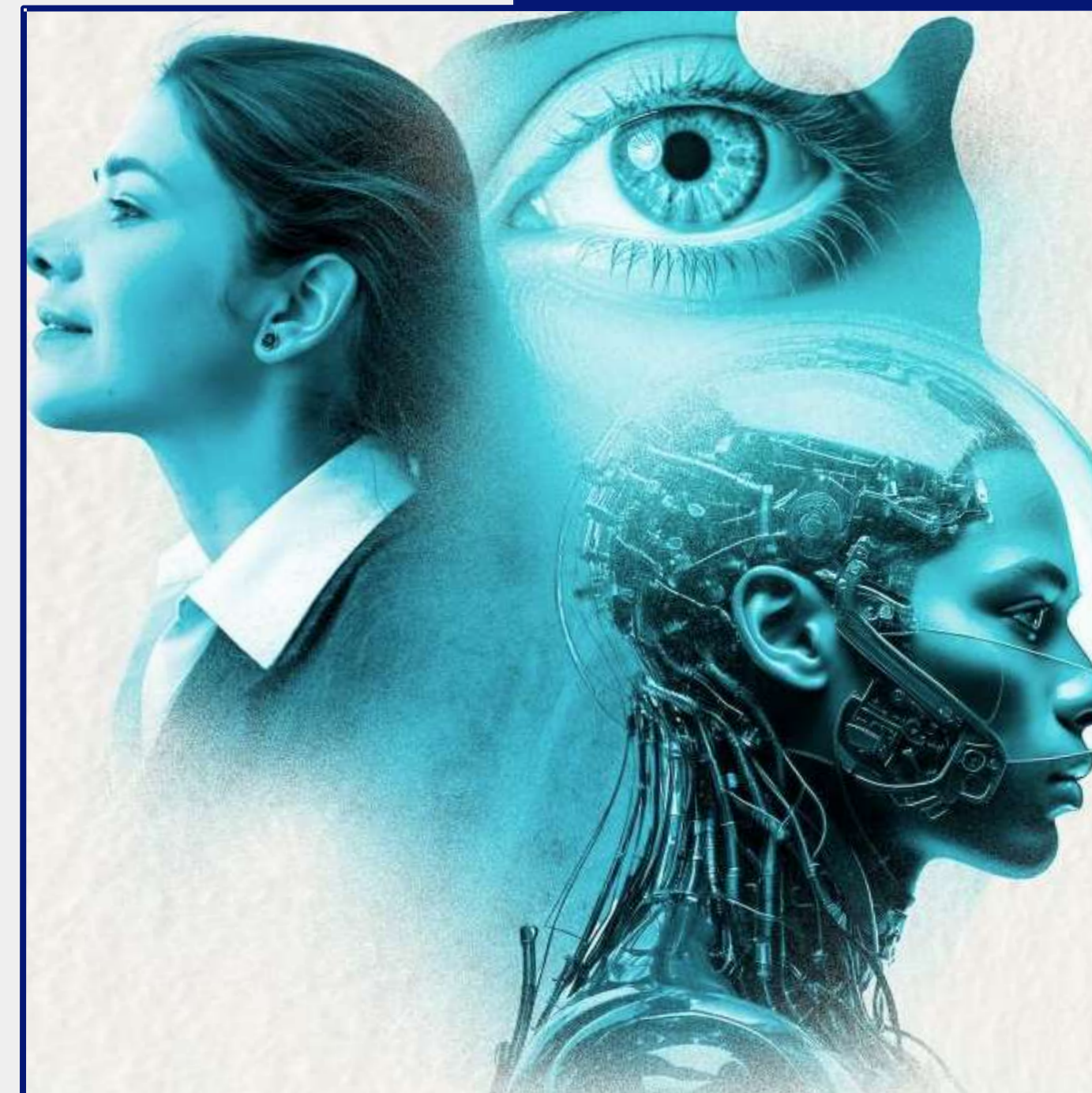

SOBRE A FIMEC

A FIMEC – Feira Internacional de Couros, Produtos Químicos, Componentes, Máquinas e Equipamentos para Calçados e Curtumes é o maior evento da cadeia coureiro-calçadista da América Latina. Realizada anualmente nos pavilhões da Fenac, em Novo Hamburgo (RS), a feira reúne toda a indústria do setor, desde fornecedores de matérias-primas até fabricantes de tecnologia, maquinário e soluções para calçados e curtumes. Reconhecida por seu papel estratégico na geração de negócios, inovação e tendências, a FIMEC é um ponto de encontro entre empresários, designers, técnicos e compradores de diversas partes do Brasil e do mundo.

Além de apresentar lançamentos em produtos e processos produtivos, a feira também promove debates sobre temas como sustentabilidade, rastreabilidade, design e automação industrial, reforçando o compromisso do setor com a modernização e a responsabilidade ambiental. Entre suas atrações, destaca-se a Fábrica Conceito, que demonstra em tempo real o processo completo de fabricação de calçados, simbolizando o dinamismo e a integração entre os elos da cadeia produtiva.

Com mais de 20 mil visitantes na última edição e previsão de cerca de 400 expositores em 2026, a FIMEC consolida-se como vitrine de tendências e oportunidades de negócios para empresas nacionais e internacionais. O evento, gratuito para profissionais credenciados, representa um ambiente propício para networking, parcerias e intercâmbio tecnológico, reafirmando o protagonismo do polo de Novo Hamburgo como referência mundial na indústria do couro e do calçado.

SOBRE A MISSÃO



LOCAL E DATA

Novo Hamburgo – RS

03 a 06 de março de 2026



Nº DE VAGAS E PÚBLICO ALVO

Serão ofertadas 15 vagas para micro e pequenos empresários do segmento calçadista



INSCRIÇÕES

**Inscrições de 03 de novembro de 2025 a 16 de janeiro de 2026, encerrando às 12h
(horário de Brasília-DF)**



RESULTADO

(divulgado em <https://sebraego.com.br/missoes-empresariais/>)

Resultado da aprovação: 19 de janeiro de 2026



PAGAMENTO E ASSINATURA DE CONTRATOS

Pagamento e assinatura de contratos de 20 a 23 de janeiro de 2026

CRITÉRIOS DE ANÁLISE, SELEÇÃO E CLASSIFICAÇÃO

CRITÉRIO DE SELEÇÃO – ANÁLISE DOCUMENTAL;

- Empresa deve se enquadrar no público alvo da missão;
- Estar adimplente com o Sebrae Goiás;
- Preencher a FICHA DE INSCRIÇÃO;
- Tempo de abertura da empresa ser superior a 90 dias da data de início das inscrições.

Enviar todos os documentos solicitados, sendo:

- Cartão CNPJ (MEI/ME/EPP);
 - Comprovante de endereço da empresa (dos últimos 30 dias);
 - Cópia do Contrato Social consolidado com as últimas alterações (se houver);
 - Cópia dos documentos dos Representantes Legais que assinam pela empresa (RG/CPF/CNH);
 - Comprovante de vínculo do participante da missão com a empresa (Contrato Social e/ou Carteira de trabalho assinada superior a 90 dias da data de início das inscrições);
 - Passaporte com 6 meses de validade a partir da data de início da missão,
- Autorização: Termo de consentimento para coleta e uso de dados pessoais;

***OBS:** Cada CNPJ poderá inscrever até duas pessoas que possuam vínculo comprovado com a empresa (ficando a aprovação do segundo inscrito condicionada a vagas remanescentes);

CRITÉRIOS DE ANÁLISE, SELEÇÃO E CLASSIFICAÇÃO

CRITÉRIO DE CLASSIFICAÇÃO – Consumo de produtos e serviços Sebrae

Para fins de classificação, será considerado o consumo de produtos e/ou serviços do Sebrae Goiás nos últimos 12 (doze) meses anteriores ao início das inscrições da missão. Serão contabilizados os seguintes produtos do portfólio de soluções: curso presencial, consultorias gerenciais e consultoria Sebraetec.

A pontuação será atribuída de acordo com os seguintes critérios:

- A classificação será determinada pela soma dos pontos obtidos, considerando:
 - Cursos presenciais: o CPF do inscrito;
 - Consultorias gerenciais e Consultorias SebraeTec: o CNPJ da empresa inscrita;

01 ponto	Curso presencial
01 ponto	Consultoria gerencial
01 ponto	Consultoria Sebraetec

- Caso o cliente ou empresa não tenha utilizado nenhuma das soluções mencionadas, a inscrição receberá nota 0 (zero) e estará sujeita ao critério de desempate.

- Critérios de desempate:

Se o número de inscritos for superior às vagas disponíveis, a aprovação seguirá: Pontuação dos Produtos e Serviços do Sebrae e por fim a ordem de chegada das inscrições.

SERVIÇOS INCLUSOS



PASSAGEM AÉREA

(Mala de bordo com 10kg – dimensões máximas: 55cm x 35cm x 25cm)



HOSPEDAGEM

(com café da manhã)



SEGURO VIAGEM



CREDENCIAMENTO GRATUITO, ACESSE:

[Credenciamento Fimec 2026](#)



VISITAS TÉCNICAS



TRANSFER

(Aeroporto/ Hotel/ FIMEC/ Visitas Técnicas)



ACOMPANHAMENTO DO GRUPO

Serviços Excluídos – Tudo o que não estiver
devidamente mencionado nos “Serviços
Inclusos”



CRONOGRAMA

■ 03/03 (terça-feira)

Saída com destino a Novo Hamburgo-RS, check-in e visita à FIMEC

■ 04/03 (quarta-feira)

Visita técnica (a confirmar) e visita à FIMEC

■ 05/03 (quinta-feira)

Visita técnica (a confirmar) e visita à FIMEC

■ 06/03 (sexta-feira)

Check-out e retorno para Goiânia / Brasília

*Programação sujeita a alterações



VALOR DO INVESTIMENTO_____■

“O SEBRAE GOIÁS SUBSIDA ATÉ 50% DO VALOR DA MISSÃO PARA PROMOVER O ACESSO A MERCADO AOS EMPREENDEDORES GOIANOS.”

■ SAÍDA DE GOIÂNIA – GO

QUARTO SINGLE (VALOR POR PESSOA)

~~DE: R\$ 3.793,00~~

POR: R\$ 1.896,50

QUARTO DUPLO (VALOR POR PESSOA)

~~DE: R\$ 3.283,00~~

POR: R\$ 1.641,50

■ SAÍDA DE BRASÍLIA – DF

QUARTO SINGLE (VALOR POR PESSOA)

~~DE: R\$ 3.793,00~~

POR: R\$ 1.896,50

QUARTO DUPLO (VALOR POR PESSOA)

~~DE: R\$ 3.283,00~~

POR: R\$ 1.641,50

FORMAS DE PAGAMENTO:

PIX, CARTÃO DE DÉBITO OU CRÉDITO.

*CRÉDITO – PARCELADO EM ATÉ 10 VEZES.





acessoamercado@sebraego.com.br



(62) 98596-4596