BOLETIM INFORMATIVO

SEBRAE *em pauta*

97ª EDIÇÃO

10 a 14/04/2023

SEBRAE

SEBRAE EM MOVIMENTO

AMSTERDÃ (HOLANDA)

Conselheiros e diretores do Sebrae Goiás participaram de uma missão empresarial em Amsterdã, Holanda, para abrir mercado para as micro e pequenas empresas e promover a Amarê Fashion - Semana da Moda Goiana. Um conjunto de fatores econômicos e sociais tem atraído muitas empresas estrangeiras que migram para o país em busca de novos mercados. Devido a essa realidade a Holanda vem simplificando o ambiente de negócios para desburocratizar esse processo.

Atualmente, a Holanda é o terceiro maior destino das exportações goianas (US$ 263,3 milhões/2020), atrás apenas da Espanha e da China, com destaque para os complexos de soja, milho e carnes.

Para promover a participação das MPEs nesse mercado, conselheiros e diretores do Sebrae Goiás se reuniram com o cônsul-geral do Brasil na Holanda, Cezar Amaral.

Na reunião foi assinada uma carta de intenção que solicita ao Consulado apoio na captação de empresas e expositores para participarem da Amarê Fashion - Semana da Moda Goiana. O evento é realizado pelo Sebrae Goiás, em parceria com o governo do estado, Sesc/Senac e entidades que compõem o Conselho Deliberativo Estadual (CDE). A edição de 2023, que será realizada de 29/08 a 02/09, busca ser um dos maiores eventos de moda do Brasil.

O Diretor Técnico Marcelo Lessa Medeiros Bezerra apresentou as ações do Sebrae para a promoção da cultura empreendedora, a articulação de políticas públicas para a criação de um ambiente legal mais favorável, o acesso à tecnologia e à inovação. O Diretor de Administração e Finanças, João Carlos Gouveia, ressaltou a convergência das ações do consulado com as do Sebrae, principalmente no apoio e estímulo à abertura de novos mercados.

O cônsul Cezar Amaral elogiou a iniciativa do Sebrae Goiás e colocou o consulado à disposição do empresariado brasileiro. Os conselheiros Marcelo Baiocchi Carneiro, da Fecomércio, Ubiratan da Silva Lopes, da Facieg, e Fabrício Borges Amaral, da Goiás Turismo, fizeram parte da missão.

SEBRAE EM MOVIMENTO

BELO HORIZONTE (MG)

Durante esta semana, o Sebrae Goiás foi representado no Minas Trend, em Belo Horizonte (MG), promovendo uma imersão na moda mineira. Estiveram presentes o Diretor Superintendente, Antônio Carlos de Souza Lima Neto, a analista Thaís Oliveira, gestora de Moda do Sebrae Goiás, e os alunos, com suas respectivas professoras coordenadoras, que ficaram em 2º e 3º lugares no Concurso de Jovens Estilistas realizado durante a 1ª edição da Amarê Fashion – Semana da Moda Goiana.

Foi uma oportunidade para o grupo conhecer a moda mineira por meio de visitas técnicas (Safári Urbano) em empresas tradicionais e emergentes de moda, realizar contatos e trocar experiências com empresários e confeccionistas referências na moda nacional.

A agenda proporcionou novos contatos para incrementar ainda mais a 2ª edição da Amarê Fashion, organizada pelo Sebrae, Senac e governo de Goiás, que ocorrerá em Goiânia, entre os dias 29 de agosto e 02 de setembro. O evento terá como objetivo fortalecer os negócios da moda goiana, posicionando o estado como importante polo criador de moda no Brasil.

SEBRAE EM MOVIMENTO

SÃO PAULO (SP)

Entre os dias 11 e 14/04 o Sebrae Goiás realizou a Missão Empresarial para a Feicon, em São Paulo. A Feicon é a feira referência para os profissionais do mercado de construção civil e arquitetura do Brasil e de toda América Latina. Considerada o principal evento de negócios, relacionamento e inspiração do setor, conectando o mercado de maneira ampla, gerando conteúdo e negócios, com a presença de cerca de 700 marcas do segmento.

Participaram da missão 15 empresários do estado, que puderam também realizar uma visita técnica à EME Indústria de EPS (sistemas construtivos com isopor). O analista Vinícius Martins conduziu o grupo durante a missão.

SEBRAE EM MOVIMENTO

GOIÂNIA (GO)

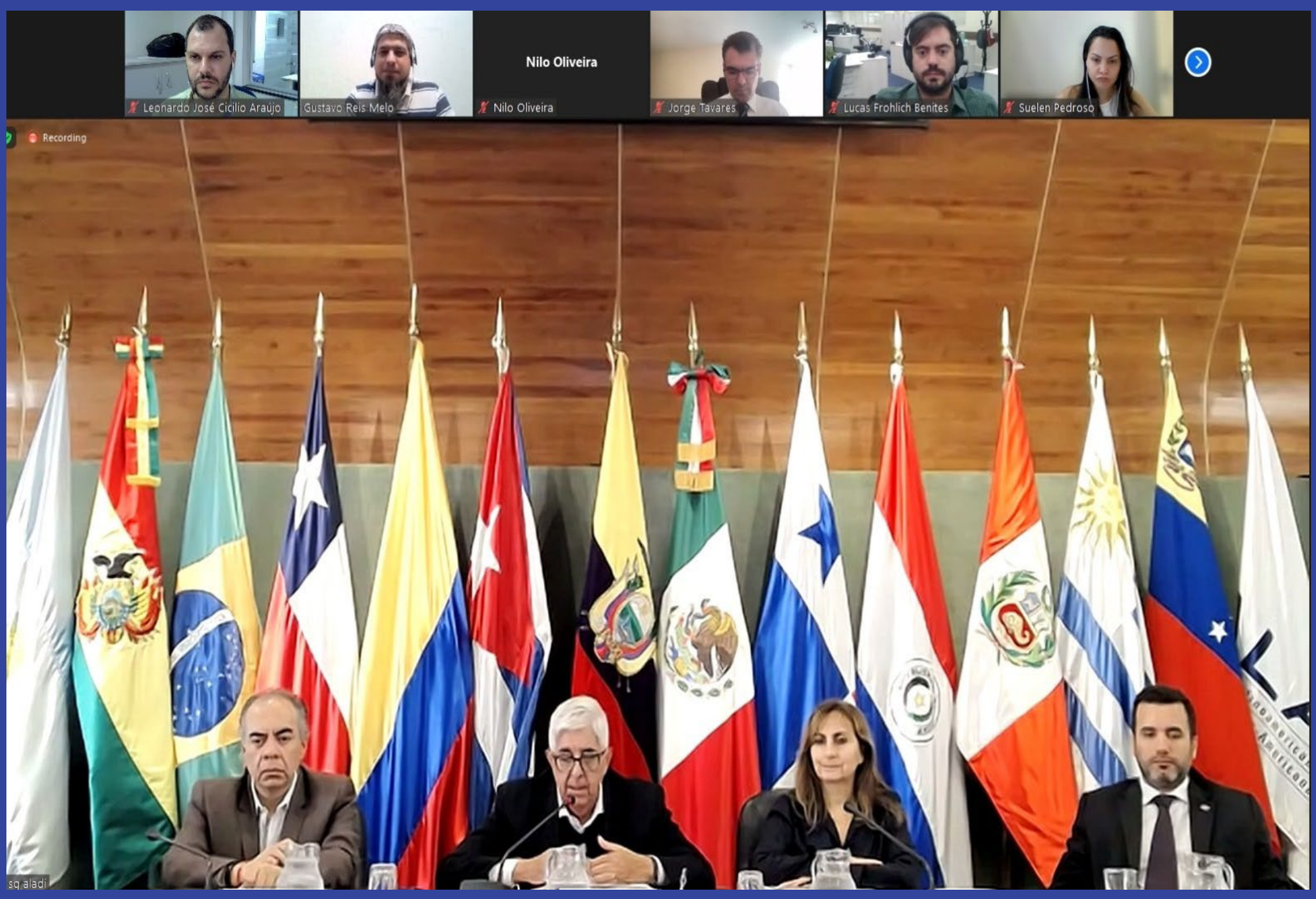

A reunião entre a secretaria geral da Aladi e os gestores estaduais de acesso a mercado do Sebrae foi realizada de forma virtual, no dia 12/04, para oferecer informações à instituição para ações entre os países membros.

A Aladi (Associação Latino-Americana de Integração) é uma organização intergovernamental com sede em Montevidéu, Uruguai, que visa contribuir com a promoção da integração da região latino-americana, procurando garantir seu desenvolvimento econômico e social.

Os países membros do grupo são: Argentina, Bolívia, Brasil, Chile, Colômbia, Cuba, Equador, México, Panamá, Paraguai, Peru, Uruguai e Venezuela.

O representante do Sebrae Goiás foi o analista Leonardo Araújo.

SEBRAE EM MOVIMENTO

GOIÂNIA (GO)

O Comitê Gestor do Pacto Goiás pela Inovação reuniu-se no dia 11/04. O encontro foi realizado no HUB Goiás, com presença dos representantes da quádrupla hélice que sustenta o pacto: governo estadual, instituições de ensino superior, setor produtivo e representantes da sociedade via instituições de classe.

O Diretor Superintendente Antônio Carlos de Souza Lima Neto representou o Sebrae Goiás.

O pacto, que foi formalizado oficialmente no último dia 22, tem o objetivo de transformar Goiás em um celeiro de novos negócios na área de tecnologia, além de atrair investimentos, desenvolver e reter talentos, tornando o estado uma referência nacional e internacional em empreendedorismo e inovação.

O Sebrae colaborou na construção do pacto com a compreensão do ecossistema local, colocando à disposição da sociedade informações estratégicas como as entregas dos estudos do Delta de Oportunidades, Mapeamento do Ecossistema de Inovação de Goiás e a contratação do consultor espanhol Josep Piqué, conhecido internacionalmente pelo desenvolvimento de ecossistemas de inovação de renome, para conduzir o processo de estruturação do pacto.

SEBRAE EM MOVIMENTO

GOIÂNIA (GO)

De 10 a 14/04 aconteceu na Escola de Negócios do Sebrae, em Goiânia, o curso Liderança Rural, com o objetivo de desenvolver nos dirigentes sindicais a capacidade de liderar equipes, trabalhando em cooperação com parceiros e demais instituições empresariais e governamentais.

Convênio do Sebrae Goiás com Faeg, Senar e Ifag, o curso é baseado em três alicerces construídos com foco na sustentabilidade do sistema sindical: o autoconhecimento e a visão estratégica para o sistema sindical rural.

Cerca de 40 dirigentes de sindicatos rurais participaram de duas turmas da capacitação. Entre as cidades representadas estiveram Alexânia, Anápolis, Indiara, Cromínia, Jataí, Catalão, Goiandira, Rio Verde, Cocalzinho de Goiás, Cezarina, Goiânia e Indiara. O Presidente do CDE do Sebrae Goiás e da Faeg, José Mário Schreiner, falou aos participantes.

O Diretor Superintendente Antônio Carlos de Souza Lima Neto também participou e lembrou que o segmento é uma força motriz para a economia brasileira e que o Sebrae possui uma missão de apoiar os produtores rurais e fornecer capacitações, como a de liderança. Ele destacou que esse programa será realizado em todas as 12 Regionais.

O analista e gestor do programa de Agronegócio, Vitor Hugo Duarte, conta que essas duas turmas fazem parte de um projeto-piloto em Goiás, já que foi realizado e teve resultados positivos no Paraná. A meta é capacitar mais 60 dirigentes de sindicatos rurais por semestre.

SEBRAE EM MOVIMENTO

PORANGATU (GO)

A força e o poder do setor do agronegócio gerar renda, empregos e outros resultados significativos foram destacados na 6ª ExpoPec – Exposição das Tecnologias Voltadas ao Desenvolvimento da Pecuária e Agricultura, realizada de 12 a 15/04 no Sindicato Rural de Porangatu, no Norte de Goiás.

A exposição, cujo tema este ano era “A força que move e alimenta o mundo”, foi realizada por meio de uma iniciativa conjunta do Sebrae Goiás e Senar Goiás, em parceria com Faeg, Ifag, Sindicato Rural e Prefeitura de Porangatu. O Sebrae contou com um espaço próprio e apoiou outros quatro estandes: Associação dos Produtores de Açafrão de Mara Rosa (Cooperaçafrão), a Coopermel, os Artesãos de Porangatu e a Agricultura Familiar, formada por produtores que participaram do Programa Sebrae em Campo. Muitas palestras e oficinas foram oferecidas, com temas abordando manejos, tecnologias e empreendedorismo no campo.

A solenidade de abertura contou com presenças de diversas autoridades, entre elas o secretário estadual de Agricultura, Pecuária e Abastecimento, Tiago Mendonça, que representou o governador Ronaldo Caiado, a gerente da Regional Norte do Sebrae Goiás, Rubya Karla de Jesus Araújo, a prefeita de Porangatu, Vanuza Valadares, o superintendente do Senar, Dirceu Borges, o vice-presidente administrativo e financeiro da Faeg, Armando Rollemberg, e o presidente do Sindicato Rural, Carlos Donizete. No segundo dia, o Presidente do CDE do Sebrae Goiás e da Faeg, José Mário Schreiner, também marcou presença.

GIRO POR GOIÁS

ABADIÂNIA

No dia 11/04, foi realizada a apresentação da proposta de Plano Municipal de Turismo pelo gerente regional, Sérgio Monturil, para o diretor de Turismo, José Augusto, e o prefeito, José Diniz. A responsável pela ação foi a analista Rita Queiroz.

ACREÚNA

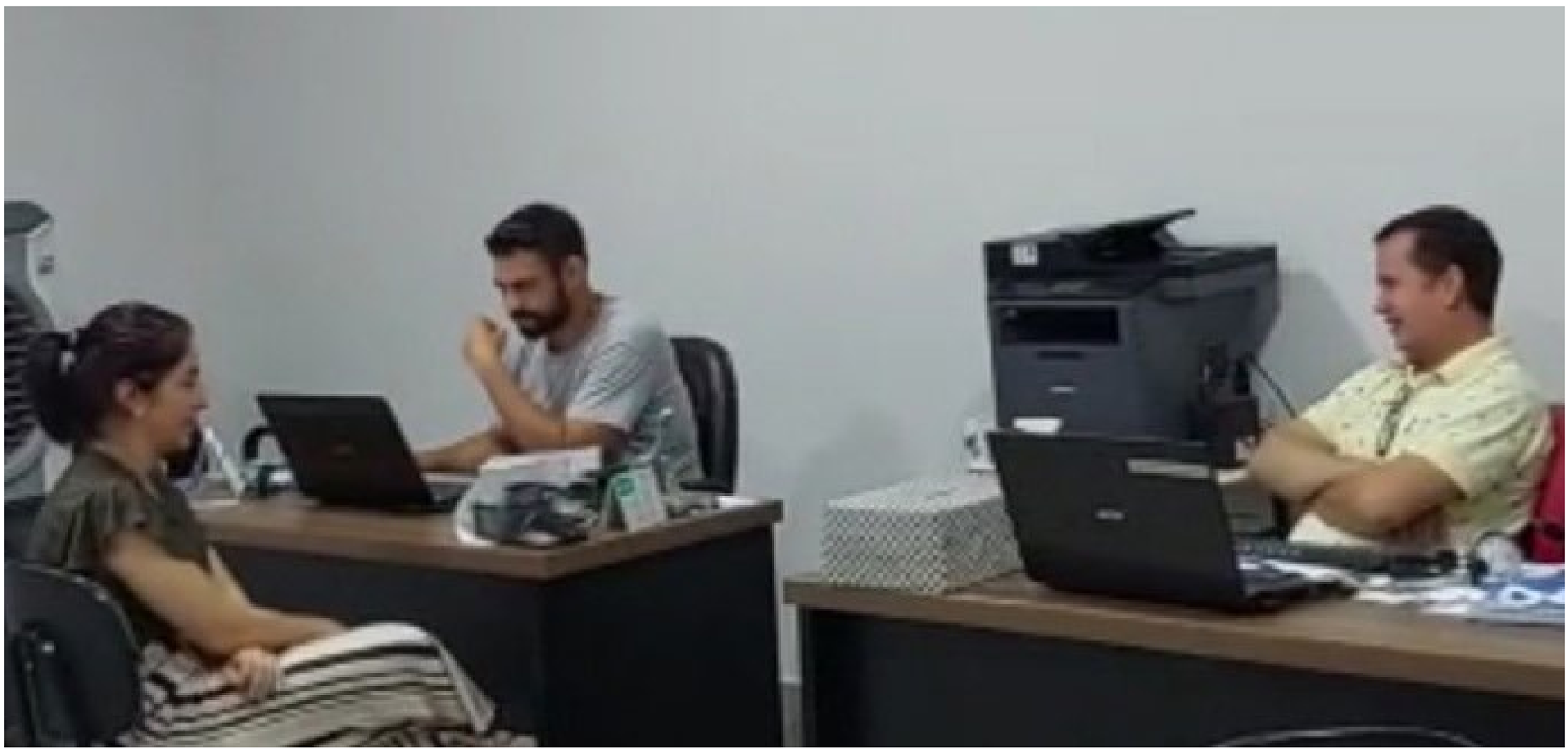

No dia 05/04, foi realizada uma visita à Sala do Empreendedor para conferir a reforma das instalações promovida pela prefeitura para oferecer mais conforto e qualidade no atendimento aos microempreendedores individuais (MEIs).

GIRO POR GOIÁS

ACREÚNA

Foi realizada uma reunião, no dia 05/04, com a secretária de Indústria, Comércio e Turismo, Adriana Souza e a costureira Aparecida, para alinhamento da continuação dos trabalhos de implementação do Cinturão da Moda no município.

No dia 05/04, foi realizado o preenchimento do formulário do cliente oculto Selo Sebrae Atendimento 2023. Participaram: o agente de desenvolvimento Yuri Neres e o agente de atendimento Adriano Moraes.

GIRO POR GOIÁS

ÁGUA LIMPA

A gerente da Regional Sul, Fernanda Lobato, e a analista Ádria Rocha visitaram o empreendedor Wellington para prestigiar o seu empreendimento, Beer Food, e dialogar sobre ações no município. Wellington é um dos membros do Projeto LIDER, representando o setor empresarial de Água Limpa.

ANÁPOLIS

O Sebrae, em parceria com o Instituto de Engenharia de Anápolis e Mútua – Caixa de Assistência dos Profissionais dos Creas realizou uma palestra para Engenheiros do município com o objetivo de disponibilizar conhecimentos sobre empreendedorismo e gestão de negócios, no dia 12/04. O intuito desta parceria é desenvolver uma agenda específica de capacitações para os engenheiros filiados ao instituto ao longo de 2023.

GIRO POR GOIÁS

ANHANGUERA

No dia 12/04, foi realizada uma reunião para apresentação da ATS e do Programa Cidade Empreendedora para a equipe gestora do município de Anhanguera. Foi confirmada a adesão do prefeito Marcelo Paiva e foram marcadas as próximas ações.

ANICUNS

A primeira reunião de secretários do Programa Cidade Empreendedora – Transformação foi realizada no dia 11/04. Participaram o prefeito, Paulo César José do Nascimento; o vice-prefeito, Domingos Pereira Valadão Júnior; a primeira-dama, Walkenia Maria Leal do Nascimento; secretários municipais e Sala do Empreendedor. Na ocasião, foi instituído o Comitê Gestor e definido o líder no município. A ação foi de responsabilidade do consultor Américo e da analista Elenimar Borges, da Regional Oeste.

GIRO POR GOIÁS

ANICUNS

No dia 11/04, foi realizada a apresentação do PNE da Cooperativa Reciclagem de Anicuns para o prefeito, Paulo César José do Nascimento; secretários municipais, catadores e lideranças locais. O plano foi desenvolvido em uma parceria entre Sebrae, Governo Estadual, Secretaria da Retomada e Município de Anicuns, com o objetivo de formalizar e viabilizar a cooperativa. A ação foi de responsabilidade do consultor Vinicios Vilela e da analista Elenimar Borges, da Regional Oeste.

ARENÓPOLIS

A analista Marcicleia Pereira Rocha, da Regional Oeste, no dia 11/04, participou de uma reunião com o secretário Administrativo, Daia, para alinhamento das ações a serem desenvolvidas na semana do MEI no município.

GIRO POR GOIÁS

BOM JESUS DE GOIÁS

No dia 05/04, o analista Jean Carlos e a consultora territorial do Sebrae Goiás, Eliane Moreira, estiveram em reunião com a secretária municipal de Administração, Stênia Almeida Castro, para apresentação do Programa Cidade Empreendedora, que será implementado no município no período de 2023 a 2024.

Entre os dias 20/03 e 03/04, foi realizado o curso “Liderança Estratégica”, ministrado pelo consultor Jair Stival, em parceria com a CDL do município.

GIRO POR GOIÁS

BONFINÓPOLIS

No dia 11/04, foi dado o início ao acompanhamento de políticas públicas. A reunião contou com a presença do secretário Welkon e do consultor Dawton. Foram apresentados os eixos a serem trabalhos no município durante o período de dois anos pelo Cidade Empreendedora Essencial, além de ações para a Sala do Empreendedor e Selo de Referência. Rita Queiroz foi a analista responsável pela ação.

BURITI ALEGRE

No dia 11/04, Fernanda Lobato, gerente da Regional Sul, e Ádria Rocha, analista da Regional, se reuniram com a presidente do Sindicato Rural de Buriti Alegre, Luana Oliveira, para apresentação do portfólio do Sebrae voltado aos produtores rurais, em especial os serviços de LTCAT e IATF e o programa Sebrae no Campo.

GIRO POR GOIÁS

CALDAS NOVAS

Na Secretaria de Turismo, no dia 12/04, foi realizada uma reunião de alinhamento das ações do Festival Gastronômico de Caldas Novas, que acontecerá nos dias 05, 06 e 07 de maio. Estiveram presentes: Danila, assessora da Secretaria de Turismo, Rosângela Marçal, presidente da AQUA, Frederico, da São Bento Produções, Camila Lopes e Marta Regina, do Sebrae, e empresários.

FLORES DE GOIÁS

No dia 11/04, foi realizada uma reunião com os agentes da Sala do Empreendedor do município. Na ocasião, foi tratado o regulamento do Selo, repassadas informações importantes sobre o processo de participação, esclareceram-se dúvidas sobre vários pontos do regulamento e houve orientação para a realização da primeira etapa de diagnóstico. Além disso, foi feito o acompanhamento dos lançamentos realizados na sala. A sala já encontra em funcionamento com estrutura boa para os clientes.

GIRO POR GOIÁS

GOIANÉSIA

No dia 04/04, na Sala do Empreendedor, foi realizada a oficina “Como reconhecer características empreendedoras de sucesso”.

Em reunião realizada, no dia 10/04, na Agência do Sebrae, o analista José Neto e o analista do Sescoop, Marcos Borges, alinharam ações conjuntas entre as instituições e parcerias locais nos municípios de Ceres, Rialma, Rubiataba e Uirapuru para o fortalecimento da cultura do cooperativismo entre agricultores familiares da região, além de focar em ações de planejamento e acesso a mercados.

GIRO POR GOIÁS

GOIANÉSIA

No dia 13/04, foi realizada a entrega dos frutos Projeto Moriá em Ação, na Escola Municipal Monte Moriá, em parceria com a Secretaria Municipal de Educação. O Prêmio Educador Transformador inspirou este projeto, que foi selecionado e está concorrendo ao prêmio, o qual visa motivar crianças do segundo ano do ensino fundamental a empreender solidariedade e reduzir danos ao meio ambiente, educar para a vida, educar para as próximas gerações. A proposta busca a conscientização quanto ao descarte adequado de alumínio, em especial latinhas, protegendo o meio ambiente e arrecadando fundos para ajudar aos mais necessitados. Nesta primeira etapa, foram juntados pelos alunos 147 quilos de latinhas, o que gerou R$ 520,00 que foram doados a ONG Betel. O Pastor Silas, coordenador social da ONG, estava lá para prestigiar o projeto e receber a doação, a entrega contou com a presença da diretora da escola, Cleia Cristina de Souza Balbino. A analista responsável pela ação foi Eliene Campos.

GOIANDIRA

No dia 05/04, foi realizada uma reunião na Câmara Municipal com associados do sindicato rural do município para tratar de parcerias e ações do Sebrae junto aos produtores rurais. Estiveram presentes: prefeito de Goiandira, Alisson Peixoto, e representantes da Emater e Unimed.

GIRO POR GOIÁS

GOIÂNIA

No dia 05/04, foi realizada a aplicação da etapa 4 do programa ALI Produtividade, de forma remota, para um grupo de empresários que não participaram dos encontros presenciais. Foram apresentados conteúdos relacionados à prototipagem e feita uma oficina para definição dos protótipos a serem trabalhados dentro da metodologia. Na oportunidade, estiveram presentes alguns agentes locais, o consultor sênior Bill Wallace e o gestor regional do programa na Regional Central, Bruno Lyra, responsável pela ação.

No dia 10/04, na Regional Central, foi formada a 1ª turma da trilha de desenvolvimento da ESA (Escola Superior de Advocacia), referente a uma parceria inédita voltada para advogados do Programa Incubadora de Novos Escritórios, no convênio entre o Sebrae e a OAB Goiás que tem como objetivo apoiar e acelerar os profissionais advogados que querem ser independentes, capacitar-se, amam sua ideia de negócio, querem ser competitivos no mercado, alcançar resultados e aumentar seu networking. Os responsáveis pela ação foram Rhaiane Martinelli e Leonardo Oliveira, da Regional.

GIRO POR GOIÁS

GOIÂNIA

Em uma reunião na sede da Acieg, no dia 11/04, foi definido o cronograma do Projeto Transformando Sonhos em Negócios. Participaram: o presidente da Acieg Jovem, Nicolas Magalhães, e os analistas Allysson e Rhaiane Martinelli.

Nos dias 10 e 11/04, na sede do Sebrae Goiás, foi ministrada a oficina "Como elaborar um plano de negócio". Os participantes aprenderam a elaborar um projeto social ou de desenvolvimento territorial para captação de recursos geridos pelos governos federal e estadual, empresas estatais ou outras instituições. Também conheceram estratégias de negociação de recursos financeiros com base em informações organizadas. A analista responsável foi Patrícia Santiago.

GIRO POR GOIÁS

GOIÂNIA

Entre os dias 10 e 13/04, foi realizado o curso “Como Melhorar Suas Vendas”, com 16 horas de aula e duas horas de consultoria por CNPJ. Os participantes aprenderam a fazer a análise correta do perfil do seu cliente, como planejar e gerir uma equipe de vendas eficiente e como garantir um atendimento qualificado e diferenciado para fidelizar clientes e aumentar suas vendas. A analista Patrícia Santiago foi a responsável pela ação.

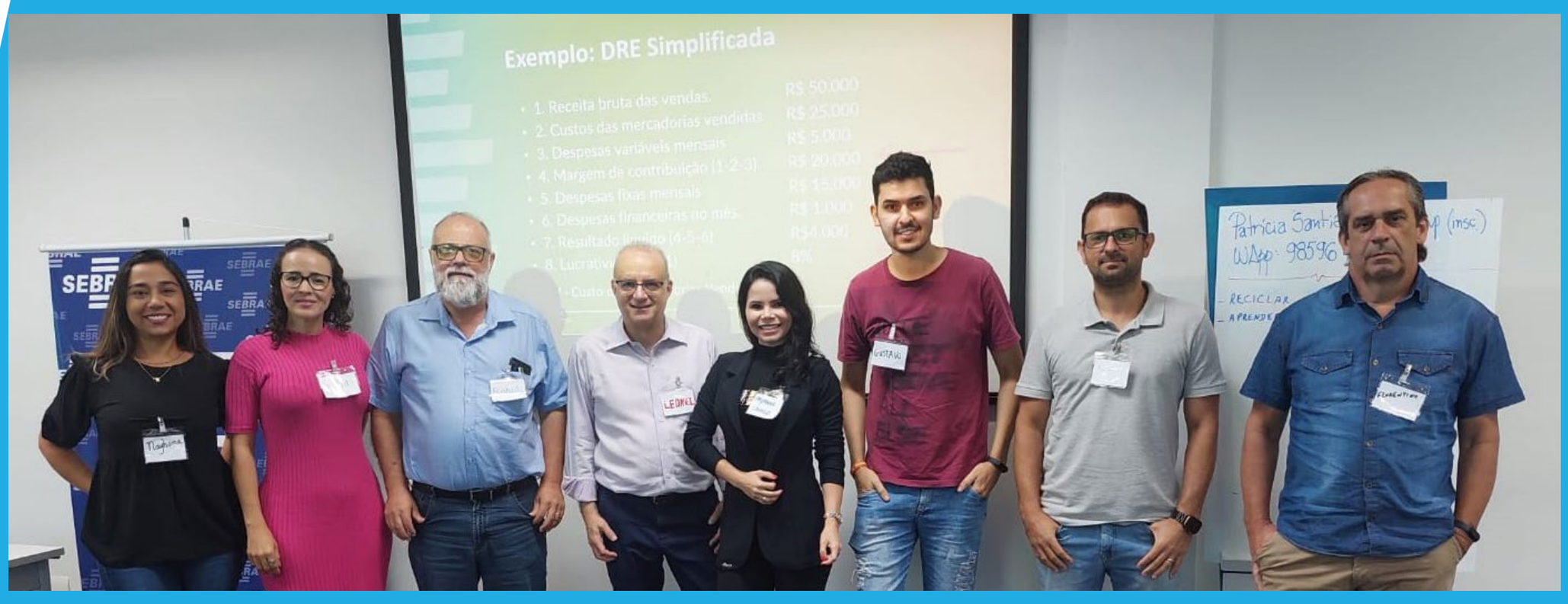

No dia 12/04, foi realizada a oficina “Indicadores Financeiros”, que teve como objetivo apresentar ferramentas necessárias para que o participante pudesse entender a estrutura de um demonstrativo de resultados, seus resultados operacionais de lucro ou prejuízo, e os principais indicadores financeiros de desempenho. A analista responsável pela ação foi Patrícia Santiago.

GIRO POR GOIÁS

GOIÂNIA

A oficina "In-Book: Empreendedorismo Digital (Vai lá e Faz)", foi realizada no dia 12/04. No conjunto de oficinas hands-on (mãos na massa), os participantes aprenderam de forma prática e lúdica conceitos e estratégias de gestão atuais e alinhadas com o que há de mais novo em metodologias ágeis. Esta oficina é baseada no livro "Vai Lá e Faz", de Tiago Mattos. Ao longo da oficina, os participantes puderam desenvolver competências e habilidades, como pensamento digital, capacidade de realização e construção de ecossistemas, entre outras.

No dia 12/04, foi realizada uma reunião com o Sindicato das Indústrias de Calçados do Estado de Goiás (Sindicalce), representado pelo presidente, Elvis Roberson Pinto, o consultor de mercado, Marcelo, e pelo Sebrae a gerente Camila Moreira e a analista Vera Oliveira para o alinhamento de ações para o setor calçadista de Goiás.

GIRO POR GOIÁS

GOIÂNIA

No dia 12/04, aconteceu o encerramento do curso "Equipes 4.0 - Times de Alta Performance", com a consultora Adriana Ferreira. Turma de lideranças do Sebrae Goiás modelando o curso para lançamento na Escola de Negócios Sebrae (ENS).

A oficina de "Formação do Preço de Venda", ministrada no dia 12/04, tem como objetivo conscientizar para o comportamento de custos, despesas, preço de venda, além de desenvolver habilidades gerenciais que proporcionem aos empresários as competências para gerar ações de melhoria no desempenho financeiro de suas empresas, abordando em seus vários aspectos que ajudarão a analisar fatores como a demanda, a concorrência e os custos. O conteúdo da oficina reuniu textos com informações e dicas, como também atividades práticas. A analista responsável pela ação foi Patrícia Santiago.

GIRO POR GOIÁS

GOIÂNIA

No dia 12/04, foi realizada a oficina “Fluxo de Caixa e Capital de Giro”. Os participantes puderam, por meio de texto e exercícios, conhecer e usar ferramentas simples para auxiliá-los em sua gestão e em controles eficazes. Também compreenderam a forma de utilização do controle de fluxo de caixa, como calcular sua necessidade de capital de giro e reconhecer sua importância. A analista responsável pela ação foi Patrícia Santiago.

No dia 13/04, foi realizada a Oficina ‘In-Book: Propósito (Comece algo que faça a diferença)”, um conjunto de oficinas hands-on, mãos na massa. O participante aprende de forma prática e lúdica, conceitos e estratégias de gestão atuais e alinhadas com o que há de mais novo em metodologias ágeis. Esta Oficina é baseada no livro “Comece algo que faça a diferença” de Blake Mycoskie. Ao longo desta oficina o participante desenvolverá diversas habilidades como o orientação para servir, flexibilidade cognitiva, entre outras.

GIRO POR GOIÁS

GOIÂNIA

No dia 13/04, foi realizada a oficina “In-Book: Criatividade (Confiança Criativa)”. No conjunto de oficinas hands-on, mãos na massa, o participante aprende de forma prática e lúdica, conceitos e estratégias de gestão atuais e alinhadas com o que há de mais novo em metodologias ágeis. Esta Oficina é baseada no livro “Confiança Criativa” de David Kelley e Tom Kelley. Ao longo desta é possível desenvolver as seguintes competências e habilidades: pensamento criativo, empatia, autoeficácia e prototipação

GIRO POR GOIÁS

GOIATUBA

No dia 05/04, o analista Jean Carlos e a consultora territorial Eliane Moreira, reuniram-se na prefeitura com o secretário de Governo do município, Saulo Martins Severo, e a agente de desenvolvimento Silvone para a apresentação do Programa Cidade Empreendedora, que será implementado no município no período de 2023 a 2024.

De 03 a 05/04, foi ministrado o curso “Trilha Digital para Geradores de Conteúdo” com o consultor Diogo Pereira, uma parceria com a Sala do Empreendedor do município.

GIRO POR GOIÁS

IPAMERI

No dia 12/04, foi realizada uma reunião para apresentação da ATS e do Programa Cidade Empreendedora para a equipe gestora do município. Foi confirmada a adesão do prefeito, Jânio Pacheco, e foram marcadas as próximas ações.

ITABERAÍ

No dia 12/04, no auditório da Prefeitura Municipal, o consultor João Cisneiro aplicou a oficina “Atendimento ao cliente: atrair, reter e fidelizar o cliente” para empresários e empreendedores da cidade. Uma ação da Sala do Empreendedor em parceira com o Sebrae.

GIRO POR GOIÁS

ITAPURANGA

A palestra “Intraempreendedorismo Feminino” foi ministrada pela consultora e instrutora Sinara Gomes, no dia 31/03, para empreendedoras e potenciais empreendedoras da cidade, em parceria com a prefeitura do município.

ITUMBIARA

A coordenadora do Programa Educação Empreendedora, Cleonice Maria, e o analista Jean Carlos, no dia 04/04, estiveram em reunião na Secretaria Municipal de Educação para articular a implementação de ações do programa, em especial, o JEPP. Participaram da reunião: Cleonice Maria e Jean Carlos, do Sebrae; Silvana Matos, Secretária de Educação; e Lorraine e Pâmela, coordenadoras pedagógicas do município.

GIRO POR GOIÁS

ITUMBIARA

No dia 04/04, o analista Jean Carlos e a consultora territorial Eliane Moreira estiveram em reunião com Thales Machado, secretário de Governo do município, e também com César Pereira, secretário de Indústria, Comércio e Agricultura, para apresentação do Programa Cidade Empreendedora, que será implementado no período de 2023 a 2024.

No dia 11/04, foi ministrada a oficina “Despertando para o associativismo”, em parceria com a Faculdade Ulbra.

GIRO POR GOIÁS

LUZIÂNIA

Foi realizada, no dia 11/04, uma reunião no gabinete da prefeitura. O encontro contou com a participação do prefeito, Diego Sorgatto e secretários das pastas de Meio Ambiente, Desenvolvimento Econômico, Agronegócios e da Administração do Jardim Ingá. Com o apoio do consultor de Políticas Públicas, Jairo, foram apresentados os principais eixos do Programa Cidade Empreendedora Essencial, que podem ser trabalhados no município. Foi sugerida ainda, a criação de um comitê gestor para avaliar as temáticas referentes à desburocratização e o fomento para geração de novos empreendimentos. O prefeito solicitou à sua equipe que intensifique as demandas referentes às capacitações do Sebrae.

MAMBAÍ

No dia 12/04, foi realizada a palestra “Como organizar as finanças da sua empresa para faturar mais”. A Palestra tem objetivo de orientar os empresários sobre as melhores práticas para organização financeira da empresa, além de repassar sobre os principais indicadores financeiros.

GIRO POR GOIÁS

MARZAGÃO

No dia 11/04, Fernanda Lobato, gerente da Regional Sul, e a analista Ádria Rocha estiveram com a diretora do Colégio Estadual Raulina Fonseca Pascoal, Marily Mariano, para discorrer sobre a continuidade da parceria entre as instituições no Programa Educação Empreendedora. Na oportunidade, já foram estabelecidas algumas ações.

NIQUELÂNDIA

Em uma visita técnica, no dia 10/04, realizada à empresa Si Solução Informática, a analista do Sebrae Goiás Leidiane da Silva e a proprietária e presidente da Associação Comercial e Industrial de Niquelândia (Acin), Fernanda Rodrigues Melo, estabeleceram ações e demandas para os próximos meses; parcerias, oficinas, cursos e palestras, além de apoio para o Festival Gastronômico do município. Também foi contratada consultoria nas áreas de marketing e vendas, subárea de pesquisa de mercado e análise mercadológica.

GIRO POR GOIÁS

ORIZONA

No dia 05/04, ocorreu uma reunião de continuidade das ações de apoio aos pequenos negócios por meio da parceria com o município através da Secretaria de Indústria e Comércio e com a Associação de Comércio e Indústria de Orizona (Acior). Na oportunidade, foram articuladas ações de apoio e desenvolvimento do empreendedorismo local, políticas públicas, educação empreendedora, além de ações com foco nos produtores rurais do município.

No dia 05/04, foi realizada uma reunião com a presidência da Cresol Goiás e a equipe e Sebrae das Regionais Centro-Leste e Entorno do DF/Nordeste para parcerias no desenvolvimento dos cooperados em programas de empreendedorismo urbano e empreendedorismo feminino através de mentorias e consultorias nos municípios de Orizona e Luziânia. Participaram: o presidente, diretor administrativo/financeiro e o gestor de relacionamento da Cresol. O objetivo foi conhecer os Programas Empreender Junto Cresol e o Potencializa Elas e mostrar como o Sebrae pode somar. Ambos os programas têm o objetivo de fomentar o desenvolvimento de pequenos negócios que são cooperados. Com a previsão de inauguração da nova agência da Cresol em Luziânia para junho, solicitaram uma proposta e plano de ação do Sebrae para atendimento de 30 pequenos negócios do município e região. Outras ações foram abordadas e negociadas pela Regional Centro-Leste para atendimento às empresas de Orizona, onde encontra-se a sede da Cooperativa, e região. A analista Rita Queiroz foi a responsável pela ação.

GIRO POR GOIÁS

ORIZONA

Ocorreu no dia 13/04, na Secretaria de Educação, a Oficina “Projeto de vida. Você tem um?” para capacitar a equipe de coordenadores do ensino fundamental anos iniciais e finais das escolas do município. Rita Queiróz foi a analista responsável pela ação.

Foi realizada no dia 13/04, na Secretaria de Educação, a oficina “Laboratório de ideias”, para auxiliar os professores a desenvolver o pensamento criativo na resolução de problemas dos alunos da rede municipal de Orizona. A ação foi de responsabilidade da analista Rita Queiroz.

Foi realizada, no dia 13/04, uma reunião de acompanhamento do PAP com a atendente Isabela. A pauta foi voltada a apresentação de soluções Sebrae que podem ser ofertadas para o público da Associação Comercial e Industrial de Orizona (Acior), apresentação de fichas técnicas e lançamentos dos atendimentos no SAS. A analista Rita Queiroz foi a responsável pela ação.

GIRO POR GOIÁS

PIRACANJUBA

Os analistas do Sebrae Goiás Danillo Dunck e Giovana Lopes, no dia 10/4, estiveram em reunião na sede da Cooperativa Agropecuária Mista de Piracanjuba (Coapil) para apresentarem a consultoria tecnológica para Inseminação Artificial em Tempo Fixo e também para Fertilização In Vitro, o programa Sebrae no Campo, entre outros. Eles explicaram como o Sebrae pode contribuir com o pequeno produtor com soluções que ajudem na inovação e na melhoria da produtividade.

PLANALTINA DE GOIÁS

Aconteceu, no dia 11/04, uma visita institucional ao Sindicato Rural de Planaltina de Goiás. Na oportunidade, foi realizada uma reunião com o presidente, Alessandro, e o mobilizador líder do Senar e coordenador da Faeg Jovem de Planaltina, Danrley. Na pauta foram debatidos o convênio SEI entre o Sebrae e a Faeg, ações de capacitações, Programa Sebrae em Campo, entre outros. A ação visa ao fortalecimento e à manutenção da presença do Sebrae em apoio aos produtores da região.

GIRO POR GOIÁS

PLANALTINA DE GOIÁS

No dia 12/04, foi realizada uma reunião na sede da CDL para alinhamento das ações da parceria com o Sebrae. Na ocasião, o presidente da entidade, Cassiano Callai, e o vice-presidente, Denis Aranha de Souza, apresentaram as ações programadas para o ano de 2023 e discutiram possibilidades e estratégias de apoio do Sebrae para o fortalecimento da parceria. Entre as questões expostas estavam o tradicional Castelão da CDL voltado para os empresários do município, capacitações para as demandas dos associados, feira de negócios durante o mês da MPE, e outros assuntos. O analista do Sebrae Charles Dumaresq realizou alguns encaminhamentos e, em conjunto, elaborou um planejamento para o Dia das Mães, com o objetivo de capacitar os lojistas antes da data comemorativa através da oficina Batalha de Vitrines e uma agenda de capacitações diversas a ser realizada durante o ano.

GIRO POR GOIÁS

PLANALTINA DE GOIÁS

No dia 13/04, aconteceu a apresentação do Programa Educação Empreendedora para escolas de São Gabriel de Goiás, Distrito de Planaltina. Essa ação é fruto da parceria estabelecida entre a Fieg Jovem de São Gabriel e o Sebrae para o fortalecimento do ecossistema empresarial, educacional e da produção rural no município. Na ocasião, o analista do Sebrae Charles Dumaresq apresentou o programa para as escolas municipais Professor Carlos Alves Passos Filho e Vó Vitória Garofalo. Como desdobramento ficaram alinhadas: uma palestra de sensibilização e apresentação do programa aos professores a acontecer em maio, a realização de uma oficina para a capacitação dos professores das duas escolas e a definição, por parte das escolas, das turmas que terão o JEPP implementado em caráter piloto. Estiveram presentes, além do analista do Sebrae, Mayumi Inoue, coordenadora da Faeg Jovem São Gabriel; Zelia e Andreia, diretora e vice-diretora da Escola Municipal Professor Carlos Alves Passos Filho; Bruno Rocha, coordenador geral da Faeg Jovem de São Gabriel; e Mariana Matias, representante da escola municipal Vó Vitória Garofalo.

GIRO POR GOIÁS

PLANALTINA DE GOIÁS

No dia 13/04, o analista Charles Dumaresq teve uma reunião de nivelamento com a Faeg Jovem do distrito de São Gabriel de Goiás para alinhar as estratégias e ações a serem implementadas em diversas frentes. Entre as ações em andamento, estão a formação de turmas do Sebrae em Campo, Implementação do Programa Educação Empreendedora e capacitações ao produtor rural. Estiveram presentes: Bruno Rocha, coordenador geral, e Mayumi Inoue, vice-coordenadora da Faeg Jovem São Gabriel.

No dia 13/04, o analista do Sebrae visitou a empresária Sandra, da empresa Sandra Festas e Decorações. A visita, fruto da solicitação de ajuda por meio do portal do Sebrae Goiás, teve por objetivo entender as dores e preocupações da empresária com relação ao seu empreendimento. A empresa, ainda MEI, tem um mês de aberta e está com uma procura muito grande de realização de festas, decorações e eventos. Isso ocasionou uma inquietação por parte da empresária para organizar os processos de controle e agendamentos de eventos, desenvolver um controle financeiro, realizar uma precificação correta de seus produtos/serviços e formas de melhorias do layout interno da loja para um melhor aproveitamento do espaço.

GIRO POR GOIÁS

PONTALINA

No dia 04/04, foi ministrada a palestra “Inteligência Emocional” com a consultora Lorena Gomes. A ação foi uma parceria com o Centro Tecnológico de Pontalina (Cetec) e a prefeitura.

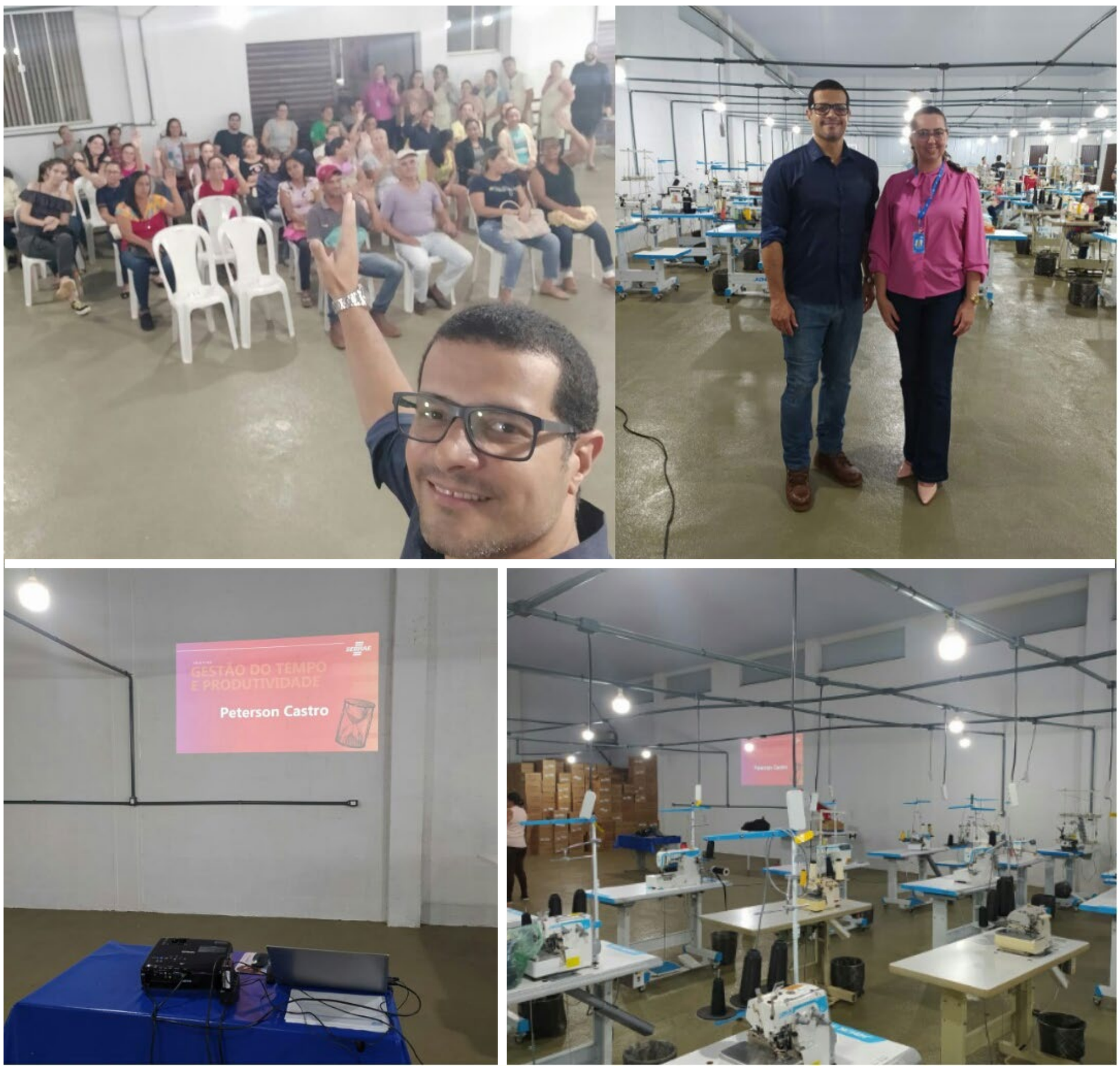

No dia 11/04, foi ministrada pelo consultor Peterson de Castro a palestra “Gestão do Tempo x Produtividade”, em parceria com o Centro Tecnológico de Pontalina (CETEC).

GIRO POR GOIÁS

PONTALINA

Nos dias 12 e 13, foi realizado o curso “Elaboração de projetos para captação de recursos”, no auditório da Aciap/CDL. Estiveram presentes na abertura: o prefeito, Edson Guimarães; Edmar Serpa, presidente da Aciap; e a analista do Sebrae Goiás Giovana Lopes. O curso foi ministrado pela consultora Alesandra Campos. Participaram representantes dos setores público e privado do município de Pontalina, Prof. Jamil e Corumbaíba.

PORANGATU

Em parceria com a prefeitura do município, o Sebrae lançou no dia 11/04, o Programa Cidade Empreendedora. O evento contou com a presença da prefeita, Vanuza Valadares, autoridades, e líderes da região. O programa tem como objetivo principal promover o desenvolvimento econômico local, por meio do estímulo ao empreendedorismo, da inovação e do fomento aos pequenos negócios. Para alcançar essa meta, serão oferecidas capacitações e consultorias especializadas e ações para simplificar e desburocratizar a abertura e a gestão de empresas.

GIRO POR GOIÁS

PORANGATU

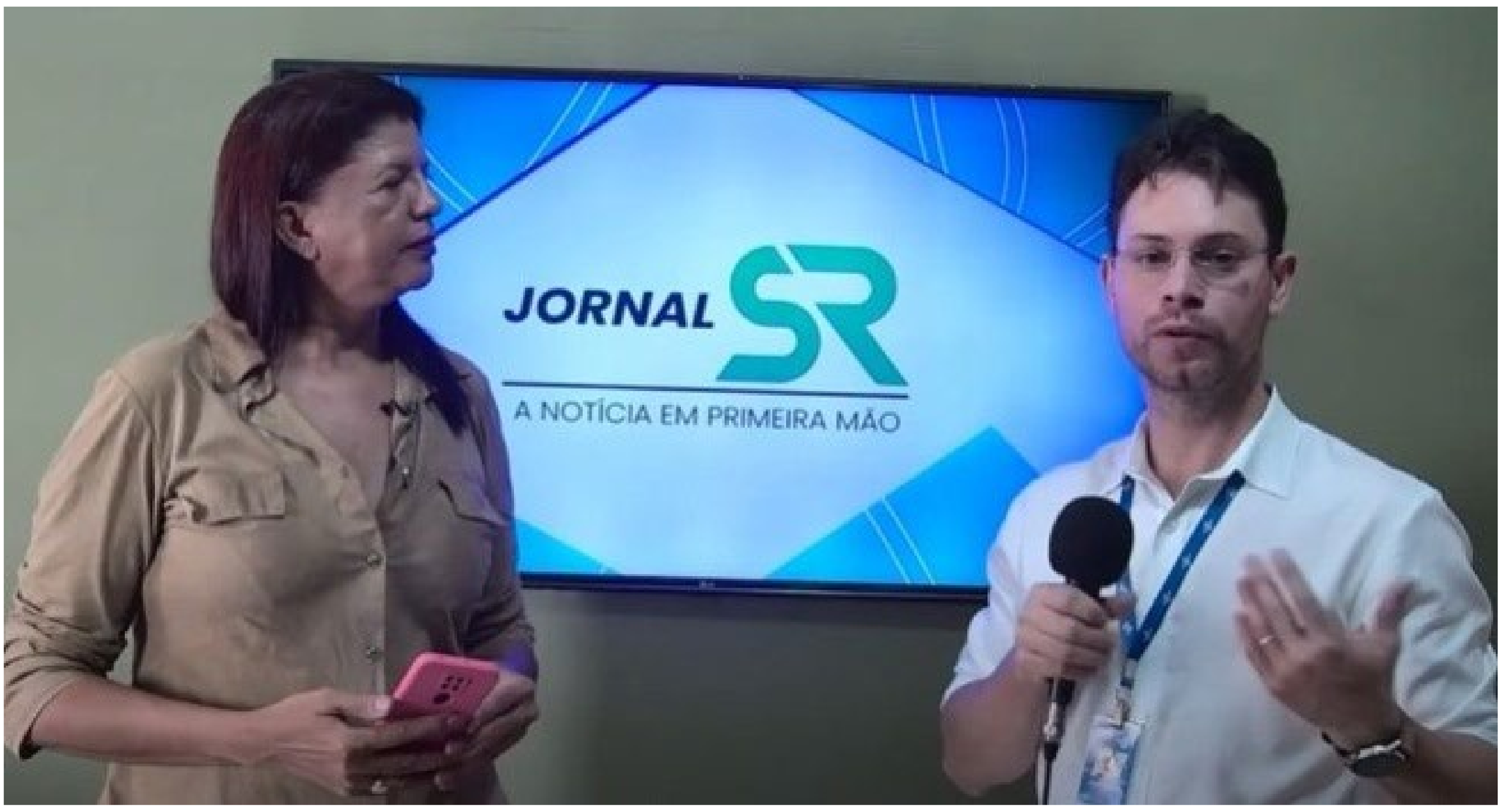

O analista técnico Ewerton Filho, no dia 11/0, concedeu uma entrevista ao portal Sheilismar Ribeiro para falar sobre a 6ª Expopec Porangatu, que acontecerá entre os dias 12 e 15/04, no Parque de Exposições da cidade. Ele destacou a importância do evento para a economia local e regional, enfatizando a oportunidade que o evento oferece para os produtores rurais e empresários do setor apresentarem suas novidades e estabelecerem novas parcerias. A feira incluirá palestras, workshops e exposições de equipamentos agropecuários, além de shows e outras atividades culturais.

PORTEIRÃO

No dia 05/04, foi realizada uma reunião para apresentação do programa de Políticas Públicas do Sebrae, Cidade Empreendedora, que será realizado em parceria entre a prefeitura e a instituição. Estiveram presentes: o prefeito, João Henrique Silva; o agente de desenvolvimento da Sala do Empreendedor, Júnior Leles; a consultora ATS Sebrae, Sônia Couto; e o analista Maykon Richard, além de outros membros e secretários da gestão municipal.

GIRO POR GOIÁS

POSSE

O curso “Como melhorar suas vendas”, para os empresários do município foi ministrado no dia 11/04. O curso aborda ferramentas, técnicas e estratégias de vendas, além de contar com consultorias individuais para os participantes.

A agente de desenvolvimento de Guarani, responsável pela sala do Empreendedor foi recebida na Sala do Empreendedor de Posse, no dia 11/04. Na ocasião, ela foi orientada sobre o papel do agente desenvolvimento, o dia a dia da Sala do Empreendedor, a articulação com parceiros e outros assuntos.

GIRO POR GOIÁS

QUIRINÓPOLIS

O analista Maykon Richard, no dia 05/04, esteve reunido com a agente de desenvolvimento e de atendimento da Sala do Empreendedor de Maurilândia, Maria das Dores, para a definição do Plano de Ação do Selo Sebrae de Referência em Atendimento da Sala do Empreendedor.

GIRO POR GOIÁS

RIO QUENTE

No dia 11/04, Fernanda Lobato, gerente da Regional Sul; Ádria Rocha, analista, e a agente territorial Eliane Moreira reuniram-se com a prefeita, Ana Paula Lima, e o secretário de Turismo, Romero Machado, para discutir sobre as ações referentes ao programa Cidade Empreendedora, que está sendo realizado no município desde o início de 2022.

SÃO LUÍS DE MONTES BELOS

No dia 05/04, foi realizada a palestra “Acolher, Empreender e Preservar” para 70 estudantes do ensino fundamental do Colégio Atena, em São Luís de Montes Belos. Segundo o coordenador, Fábio Rodrigues, o objetivo da palestra é de preparar os alunos para ações que serão implantadas na escola no decorrer do ano. A palestra foi ministrada pela credenciada Luçani Bueno e a realização foi de responsabilidade de Elenimar Borges.

0800 570 0800 /sebraego.com.br

/sebraegoias

SEBRAE