BOLETIM INFORMATIVO

SEBRAE *em pauta*

98ª EDIÇÃO

17 a 20/04/2023

SEBRAE

SEBRAE EM MOVIMENTO

GOIÂNIA (GO)

A Federação das Indústrias do Estado de Goiás (Fieg), em parceria com o Sebrae Goiás, promoveu no dia 19 o seminário “Modernização Trabalhista: Desafios e Perspectivas”. O evento, realizado na Casa da Indústria, mobilizou profissionais de recursos humanos, advogados que atuam na área trabalhista, empresários e magistrados em torno da discussão dos avanços alcançados com a reforma, implementada em 2017, e debate sobre o atual panorama do cenário das relações do trabalho e os desafios em temas polêmicos, como horas in itinere, negociação coletiva, ultratividade, trabalho intermitente e imposto sindical.

Organizado pelo Conselho Temático de Relações do Trabalho (CTRT) da Fieg, o seminário foi aberto pelo presidente da instituição, Sandro Mabel, e pelo Diretor de Administração e Finanças do Sebrae Goiás, João Carlos Gouveia.

Na sequência, houve uma palestra magna do ministro do Tribunal Superior do Trabalho (TST), Douglas Alencar, e painéis de discussão com participação dos juízes do Trabalho Giani Gabriel (TRT/RS), Olga Fortes (TRT/SP), Rodrigo Dias (TRT/GO), Otávio Calvet (TRT/RJ) e Alexandre Piovesan (TRT/GO); do presidente da OAB Goiás, Rafael Lara; e do presidente da FTIEG, Pedro Luiz Vicznevski. A mediação foi conduzida pelo presidente do CTRT da Confederação Nacional da Indústria, Alexandre Furlan, e pela advogada Lorena Blanco, que preside o CTRT da Fieg.

SEBRAE EM MOVIMENTO

GOIÂNIA (GO)

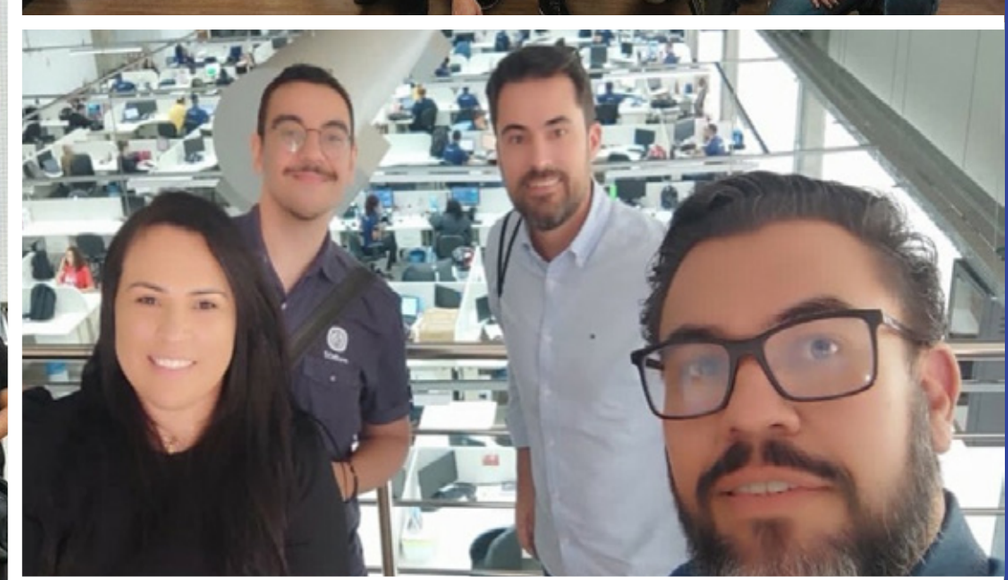

O Sebrae Goiás em parceria com o Hub Cerrado, Hub Gyntec, NovoMundo.com e a UFG promoveu as Rotas de Inovação. No dia 18 aconteceu o primeiro dia de visitas, iniciadas na sede do Sebrae, em Goiânia, no espaço Business Lounge. Participaram empreendedores, atores do ecossistema de empreendedorismo e startups do projeto Rotas da Inovação. A iniciativa tem o objetivo de aproximar e dar conhecimento a empreendedores e apoiadores do que há de infraestrutura para fomento, desenvolvimento tecnológico e assessoria para quem quer começar ou acelerar um negócio inovador em Goiás.

Ainda no primeiro dia de visitas, além da sede do Sebrae, o grupo conheceu o escritório e o CD do NovoMundo.com e a UFG (Laboratório Ipê, Agência de Inovação, CEIA e CRTI). Participaram pela regional: Bruno Lyra e Rhaiane Martinelli.

A próxima data de visitas será no dia 26. Os participantes do projeto vão conhecer os espaços da Trinus.co, o novo habitat da Soluti/Everest Digital, seguindo para o Hub Goiás, depois no Instituto Senai de Tecnologia, e a programação terá encerramento especial no Hub Cerrado.

SEBRAE EM MOVIMENTO

BRASÍLIA (DF)

Nos dias 18 e 19 foi realizada no Sebrae Nacional reunião do Comitê Técnico Interestadual do Prêmio Sebrae Prefeito Empreendedor, onde foram discutidas diretrizes e estratégias para realização da 12ª edição da premiação.

O Sebrae Goiás, representado pelo analista Allan Máximo, é um dos 11 representantes nacionais, colaborando na definição das estratégias do prêmio.

O Prêmio Prefeito Empreendedor reconhece a capacidade administrativa de gestores públicos que tenham implantado projetos com resultados comprovados, ainda que parciais, de estímulo ao surgimento e ao desenvolvimento de pequenos negócios e à modernização da gestão pública. O prêmio é dividido nas etapas estadual e nacional.

SEBRAE EM MOVIMENTO

BRASÍLIA (DF)

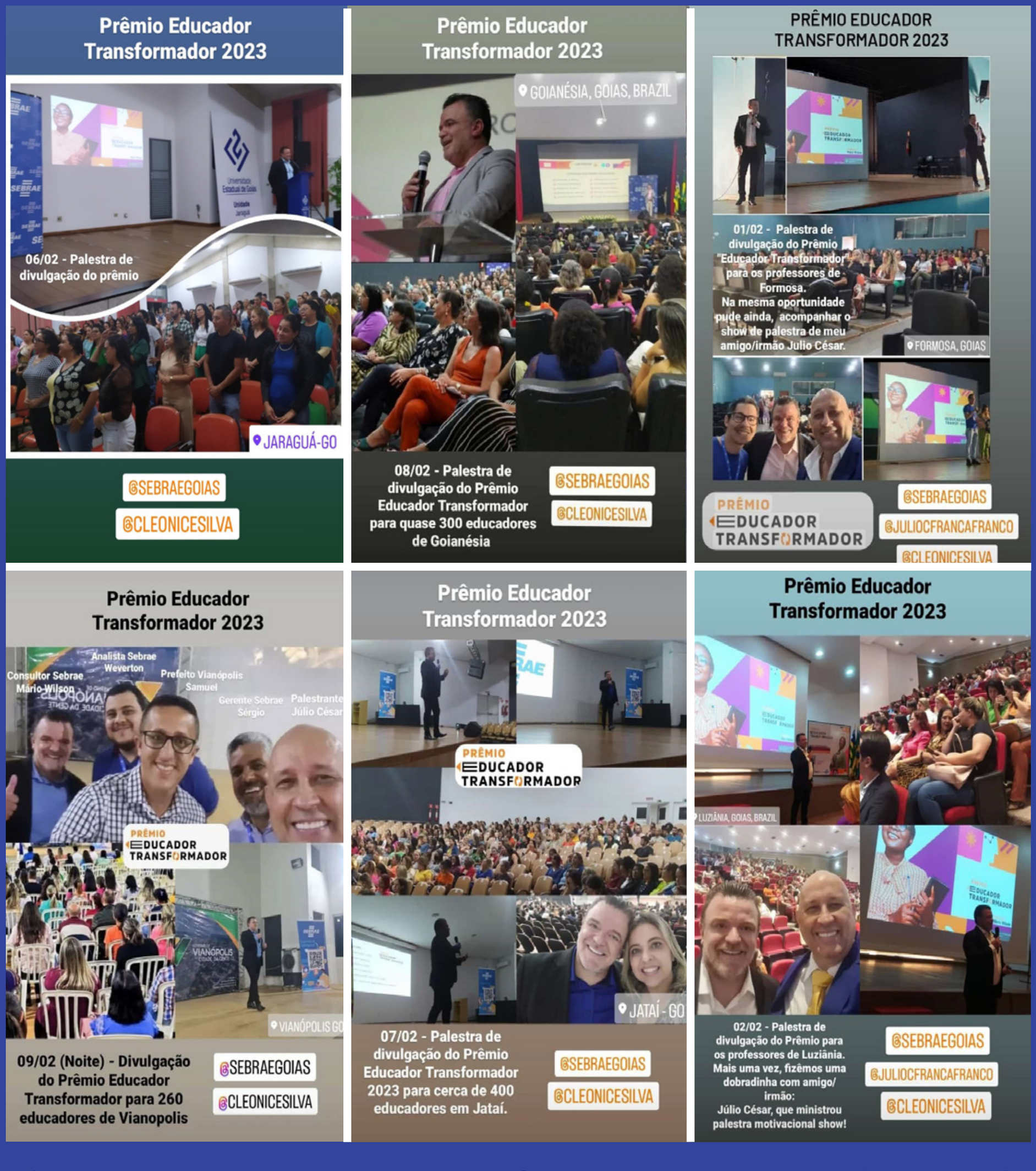

Seis professores goianos estão na etapa final do Prêmio Educador Transformador 2023. Os professores goianos finalistas são das cidades de Caldas Novas, Itumbiara, Aparecida de Goiânia, Campinaçu, Silvânia e Palmeiras.

O prêmio é uma iniciativa nacional, assinada pelo Sebrae, Bett Brasil e Instituto Significare. Ele existe para reconhecer projetos de professores de todo o país, que atuam na educação formal, em instituições reconhecidas pelo Ministério de Educação e Cultura (MEC). Participaram professores de todos os níveis (do ensino fundamental ao superior).

O prêmio tem sete categorias e, neste ano, teve recorde de inscrições com 2.297 trabalhos inscritos em todo o país. Deste total, 120 inscrições foram feitas por professores de Goiás. Nesta etapa estão 70 finalistas nacionais, dos quais seis são professores de Goiás e estão concorrendo em cinco categorias e com grande potencial para conquistar a premiação nacional. Os vencedores nacionais serão conhecidos no dia 10 de maio no congresso Bett Brasil Educar, considerado como o maior congresso da América Latina nas áreas de educação e tecnologia.

SEBRAE EM MOVIMENTO

MAMBAÍ (GO)

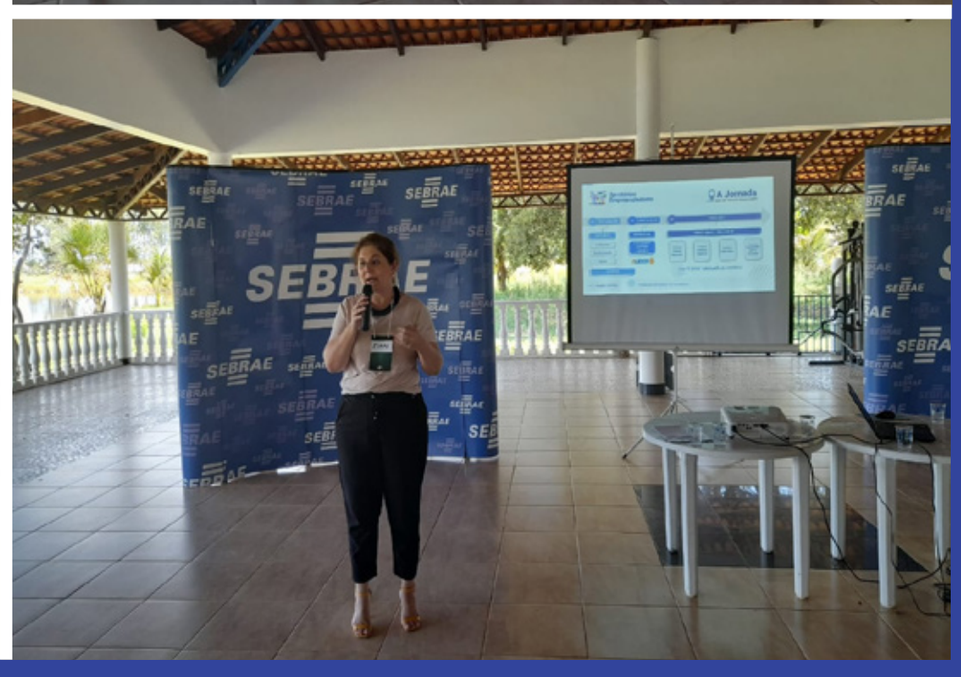

Na manhã de terça-feira (18), a cidade de Mambaí sediou o “Seminário Nordeste Goiano - Um Território Empreendedor: Conexões para o Desenvolvimento”, realizado na Chácara Verônica Bianco Paim pela Regional Entorno do DF/Nordeste do Sebrae Goiás. O encontro foi marcado pela presença de diversas lideranças tanto da esfera pública quanto da iniciativa privada, que puderam vivenciar as trocas de experiências e as muitas conexões estabelecidas para o progresso da região como um todo.

O gerente da regional, Cléber Chagas, conduziu os trabalhos. O professor Guilherme Ghelli, de Monte Carmelo (MG), diretor da Associação LIDER - Coração do Cerrado: Região de Oportunidades, compartilhou experiências, sucessos e conquistas que foram adquiridas pelas cidades do Triângulo Mineiro que aderiram e hoje integram a entidade. O palestrante orientou as lideranças presentes a sempre buscarem conexões positivas, principalmente no que diz respeito à inovação e ao empreendedorismo.

O gerente Cléber Chagas abordou as políticas públicas, chamando a atenção para o desenvolvimento regional, dizendo sobre a necessidade de se melhorar o ambiente de negócios. Ele disse ainda que o Sebrae Goiás oferece soluções para o desenvolvimento, sempre acreditando em um empreendedorismo transformador. No evento também foi apresentada a Agenda de Desenvolvimento Regional do Nordeste Goiano por Cléber, Bruno Queiroz e a coordenadora Elaine Moura, que falaram sobre o Território Empreendedor.

Bruno Queiroz, presidente da Associação de Desenvolvimento Regional Sustentável do Nordeste Goiano; o secretário municipal de Administação, Roniclei Moreira dos Santos, representando o prefeito anfitrião Joaquim Barbosa Filho; os representantes da Goiás Turismo Luciano Guimarães e Fernando Magalhães; e o consultor de turismo de aventura do Sebrae Nacional Kiko Alencar, que também foi um dos palestrantes e falou sobre o programa de Turismo 4.0, também marcaram presença.

SEBRAE EM MOVIMENTO

URUAÇU (GO)

No dia 18, em Uruaçu, o Sebrae realizou oficina de atualização da agenda de ações do Projeto LIDER na Região Norte de Goiás. O objetivo do trabalho foi impulsionar o desenvolvimento territorial colocando em prática a Agenda de Desenvolvimento Econômico Sustentável.

Participaram representantes de nove municípios, dentre eles Campinorte, Nova Iguaçu, Mara Rosa, Porangatu, Niquelândia , Uruaçu, Estrela do Norte. Marcaram presença a gerente regional do Sebrae Rubya Karla Araújo e o analista Andrey Azeredo (gestor estadual Território Empreendedor); o presidente da Câmara Municipal de Vereadores, Cleoci Rodrigues, acompanhado do vereador Edmilson Andrade; o presidente da Associação Comercial e Industrial de Uruaçu, Cristiano Ribeiro de Souza; e a presidente da Associação Comercial e Industrial de Niquelândia, Fernanda Melo. A próxima etapa será promover um Seminário de Conexões e Oportunidades, que deve acontecer em junho próximo.

GIRO POR GOIÁS

ABADIÂNIA

Nos dias 14 e 15/04, foram realizadas visitas à 1ª Feira Expopesca de Abadiânia, que aconteceu junto com o 3º Torneio de Pesca Esportiva no Lago Corumbá IV, na comunidade Barro Amarelo. O Sebrae apoiou 29 pequenos negócios no segmento de pesca, vestuário, artesanato, setor imobiliário e alimentação através do subsídio de 40 estandes. O evento recebeu mais de 4 mil pessoas e cerca de 300 pescadores inscritos para o torneio. A feira teve duração de três dias (14/04 a 16/04) com shows, premiação e jantar típico para os participantes do torneio. A ação foi de responsabilidade da analista Rita Queiroz.

ACREÚNA

No dia 18/04, foi ministrada pelo credenciado Alexandre Barra, a oficina “Fluxo de caixa e capital de giro”, como parte da estratégia 2023 de capacitar os MEIs que são atendidos pela Sala Empreendedor. Estiveram presentes: a primeira-dama e secretária de Indústria, Comércio e Serviços, Adriana Souza, e o agente de desenvolvimento Yuri Meres.

GIRO POR GOIÁS

ACREÚNA

No dia 19/04, foram definidas as datas para início do Programa Cidade Empreendedora 2023/2024. O evento de lançamento será dia 27/04, na Biblioteca Municipal. Participaram da reunião: a primeira-dama e Secretária de Industria e Comércio, Adriana Souza, e o agente de desenvolvimento Yuri Meres.

ANÁPOLIS

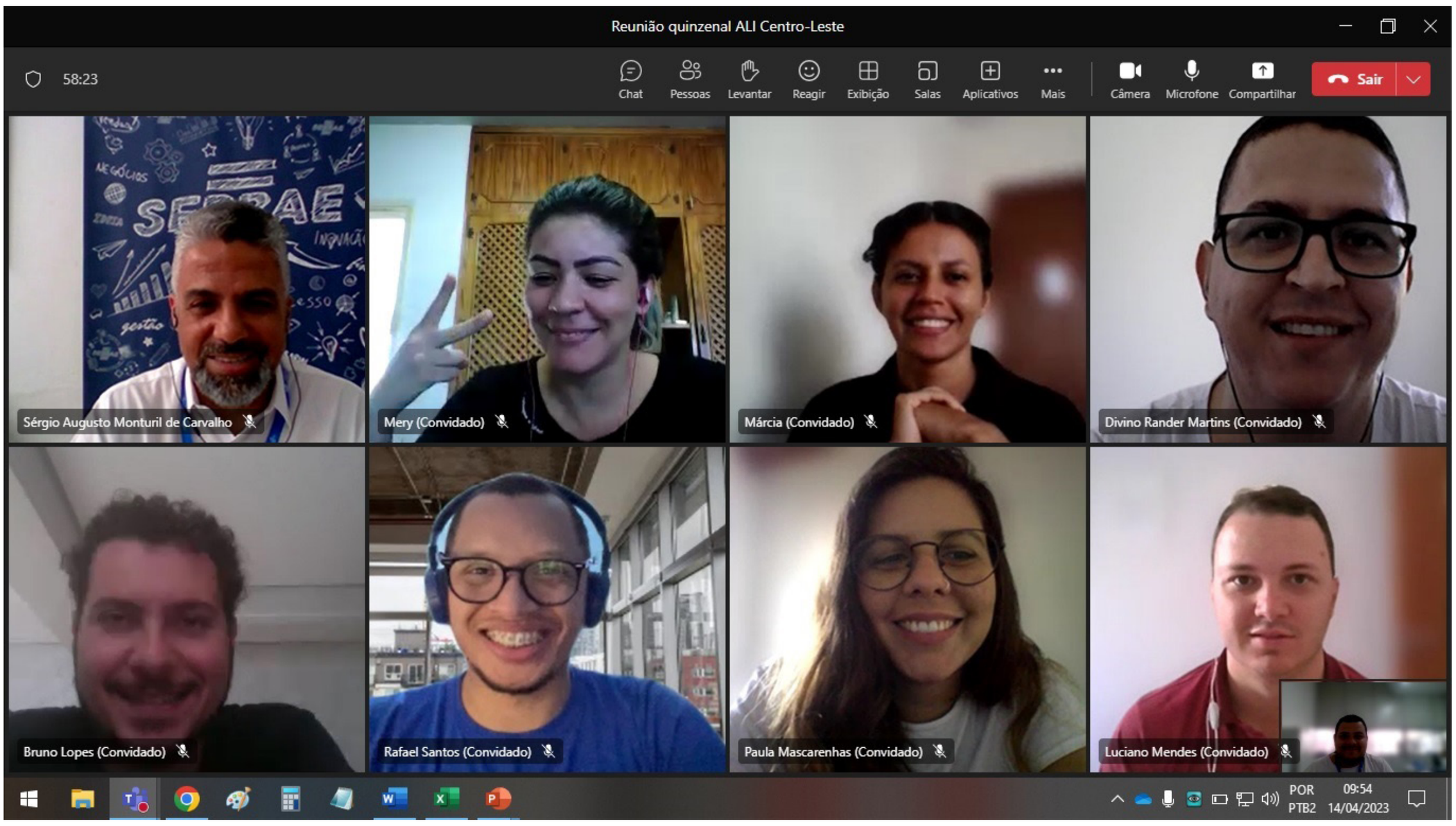

No dia 14/04, na Agência Anápolis, foi realizada a reunião quinzenal com os ALIs da Regional Centro-Leste, para alinhamento dos atendimentos, metodologias, apresentação de soluções para estes levarem aos clientes e troca de experiências de atendimentos.

GIRO POR GOIÁS

ANÁPOLIS

No dia 14/04, na agência local, foi recebido um grupo de 27 alunos do ensino médio do município de Goianápolis para conhecer o Sebrae e sua área de atuação e assistir à palestra “Viagem ao Mundo do Empreendedorismo”. A responsável pela ação foi a analista Rita Queiroz.

CALDAS NOVAS

No dia 14/04, na OAB de Caldas Novas, foi realizada a posse da nova diretoria da Associação Comercial e Industrial de Caldas Novas (Acican).

GIRO POR GOIÁS

CALDAS NOVAS

No dia 18/04, no Hot Star Thermas Hotel foi realizado pela ACQUA o evento "Homenagem às camareiras que fazem", em parceria com o Sebrae, Natura e A Paulistana Cosméticos. Uma programação com palestra, consultoria de vendas, automaquiagem, brindes, coffee break. Participaram do evento camareiras de vários hotéis do município.

Caldas Novas é finalista no Prêmio Educador Transformador 2023. O projeto pedagógico da professora Juliana Patrícia Silva foi classificado na categoria Educação de Jovens e Adultos (EJA) como finalista da última etapa com o projeto pedagógico "A inclusão contada pelo olhar da arte". Ela foi reconhecida pela prefeitura.

GIRO POR GOIÁS

CALDAS NOVAS

No dia 19/04, foram ministradas palestras sobre empreendedorismo e motivação, no período matutino e noturno. A ação foi uma parceria com o Senac do município.

GIRO POR GOIÁS

CATALÃO

No dia 14/04, a Palestra “Empreendedorismo digital e profissão do futuro”, com o consultor Leandro Borges. A ação foi uma parceria com o Senai do município.

A palestra “Como se tornar um microempreendedor individual”, com o consultor Mário Wilson, foi ministrada no dia 18/04. A ação foi uma parceria com a Sala do Empreendedor, a Associação Comercial e Industrial de Catalão e o Conselho Regional de Contabilidade.

GIRO POR GOIÁS

CATALÃO

No dia 18/04, foi realizado o treinamento da agente de desenvolvimento que está à frente da Sala do Empreendedor do município de Corumbaíba, Verônica Ferreira Duarte. A Sala do Empreendedor será inaugurada no dia 26/04 e, além de atendimento aos MEIs, fará parcerias para a realização de cursos e geração de emprego e renda.

No dia 19/04, concedida uma entrevista à Rádio Sucesso para divulgar o Prêmio Sebrae de Jornalismo.

GIRO POR GOIÁS

FAINA

Foi realizada uma reunião, no dia 18/04, na Câmara Municipal, com os secretários de Administração e Sala do Empreendedor para apresentação do Programa Cidade Empreendedora Essencial, cujo munícipio receberá atendimento durante o ano de 2023. O consultor Américo e a analista Lara Bianna estiveram presentes, abordando a estrutura e os principais benefícios do trabalho. A primeira-dama do município, Lourdes Maria Borges, que acompanha as soluções do Sebrae, também participou da reunião.

FLORES DE GOIÁS

A palestra “Motivação: o impulso que faz acontecer” foi realizada no dia 14/04. O evento, voltado a empreendedores do município, teve o objetivo de motivá-los e despertar o empreendedorismo visando um maior engajamento e desenvolvimento das empresas.

GIRO POR GOIÁS

FAINA

No dia 14/04, foi realizada uma reunião com AD e ATs da Sala do Empreendedor de Formosa. Na ocasião, foi discutido o regulamento do Selo e repassadas as informações importantes sobre o processo de participação, foram sanadas dúvidas sobre vários pontos do regulamento e foi feita a orientação para a realização da primeira etapa de diagnóstico. Além disso, foi feito o acompanhamento dos lançamentos realizados na sala.

A palestra “Como Formar uma Cooperativa” foi realizada no distrito JK, no dia 14/04. O Sebrae e o Rotary de Formosa capacitaram as mulheres do projeto Mães Costureiras a respeito de cooperativismo e as vantagens e benefícios de se organizarem de forma cooperada. Esteve também presente uma representante da Organização das Cooperativas do Brasil (OCB), que irá contribuir para o desenvolvimento do grupo.

GIRO POR GOIÁS

GOIANÉSIA

O Sebrae Goiás e a prefeitura, através da Secretaria de Indústria e Comércio, realizou no dia 17/04, no Centro Cultural, a palestra "Marketing pessoal – quando o negócio é você". A iniciativa visou estimular empreendedoras que estão sendo capacitadas através das ações da Secretaria de Emprego e Secretaria de Indústria e Comércio. Uma forma de preparar e potencializar pessoas para o acirrado mercado de trabalho. O evento teve participação do consultor Josimar Rafael de Oliveira Jacob. A ação foi de responsabilidade da analista Eliene Campos.

GOIÂNIA

O curso "Liderança Rural", turmas 01 e 02, um convênio entre o Sebrae e o Senar, para 2023, foi ministrado, entre os dias 10 e 14/4. Realizado na Escola de Negócios do Sebrae, contou com o envolvimento da UADR, Unidade de Soluções, o facilitador Antônio Celso Rezende Garcia, do Sebrae/PR, e a participação de dirigentes e produtores rurais de Goiás.

GIRO POR GOIÁS

GOIÂNIA

A oficina “In-Book Comunicação e Liderança (Comunicação Não-Violenta) foi realizada no Sebrae Goiás no dia 17/04. Esta oficina é baseada no livro “Comunicação Não-Violenta”, de Marshall B. Rosenberg. Ao longo da oficina, os participantes puderam desenvolver diversas competências e habilidades, como relacionamento interpessoal, resolução de conflitos, liderança e dar e receber feedback.

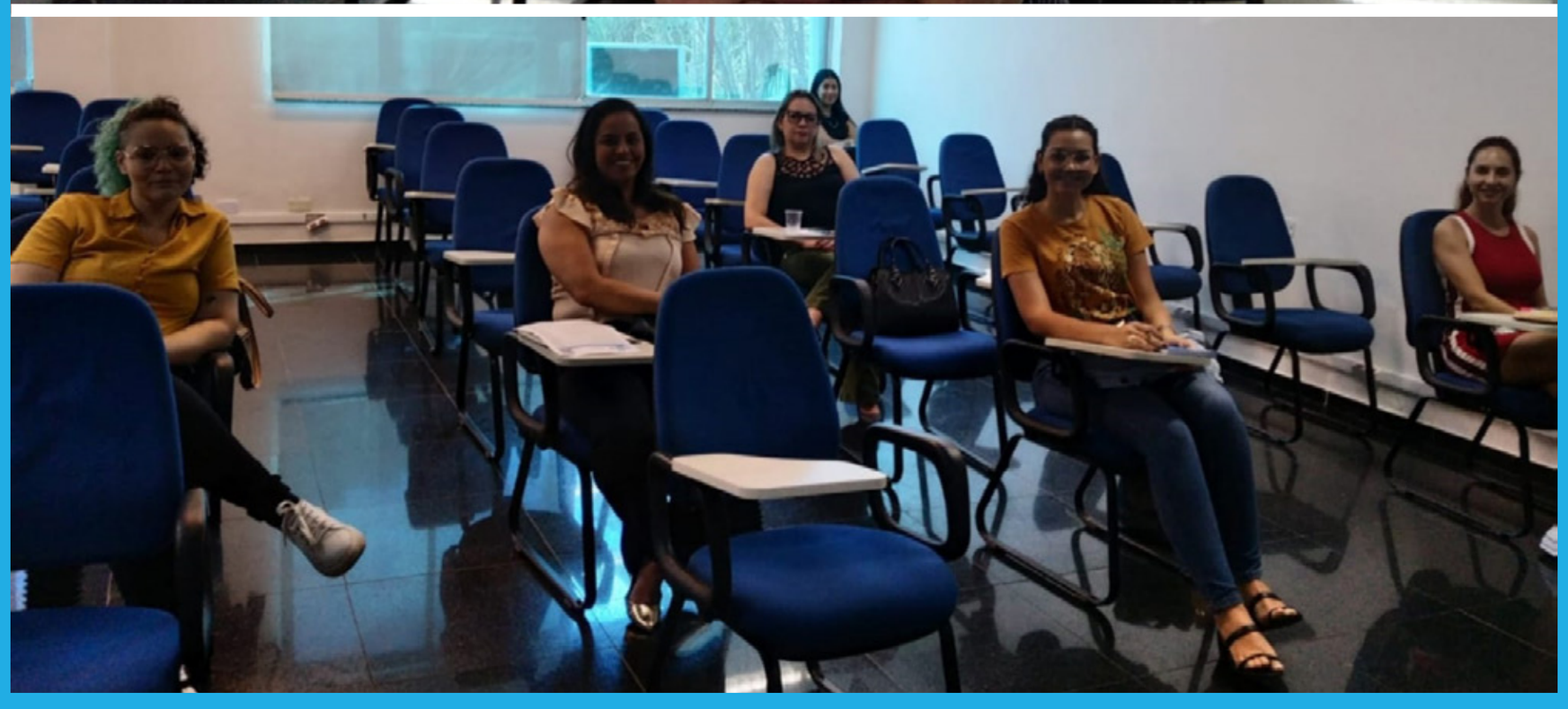

Foi realizada, no Sebrae Goiás, no dia 17/04, a palestra “Como se tornar um microempreendedor individual”. A palestra apresentou aos participantes aspectos do MEI: o que é, quais as regras, quanto custa, quais os benefícios, o que fazer antes de formalizar, as obrigações, Inscrição Estadual e nota fiscal. A analista responsável pela ação foi Patrícia Santiago.

GIRO POR GOIÁS

GOIÂNIA

Entre os dias 18 e 20/04, foi realizado o curso Bootcamp para apresentar conceitos, ferramentas e criar um ambiente que permita aos participantes desenvolverem suas ideias e projetos da criação até a execução, empreendendo de forma mais inteligente e segura. O conteúdo vai ajudar os participantes com conhecimentos, competências cognitivas, atitudes, competências atitudinais e habilidades, procedimentos e competências operacionais, levando em conta um desempenho satisfatório em diferentes situações da vida pessoal, profissional ou social. A analista responsável pela ação foi Patrícia Santiago.

Nos dias 18 e 19/04, no Sebrae Goiás, foi realizada a oficina “Como administrar um pequeno negócio”, desenvolvida para que o empresário sinta-se capaz de: definir e atingir os objetivos de seu negócio, assumir responsabilidade pelas próprias decisões e reconhecer a importância da gestão para o sucesso de seu negócio. A responsável pela demanda foi a analista Patrícia Santiago.

GIRO POR GOIÁS

GOIÂNIA

Nos dias 17 e 18/04, no Sebrae Goiás, foi ministrada a oficina "Canvas de Marketing", desenvolvida para empreendedores e potenciais empreendedores que desejam compreender e visualizar como alguns conceitos-chaves relacionados ao planejamento estratégico de marketing podem interagir para estabelecer estratégias eficazes. O Canvas de marketing organiza de forma visual e lógica os principais elementos do planejamento de marketing. Trata-se de uma ferramenta que permite a construção compartilhada, o que simplifica a elaboração de estratégia e facilita a comunicação entre todos envolvidos na sua construção. A analista responsável pela ação foi Patrícia Santiago.

No dia 18/04, foi ministrada a oficina "Empreendedor digital e profissional do futuro" para alunos do ensino profissionalizante do CAMP. Uma parceria pelo Programa de Educação Empreendedora. A analista responsável por esta demanda foi Beatriz Dorneles da Regional Central.

GIRO POR GOIÁS

GOIÂNIA

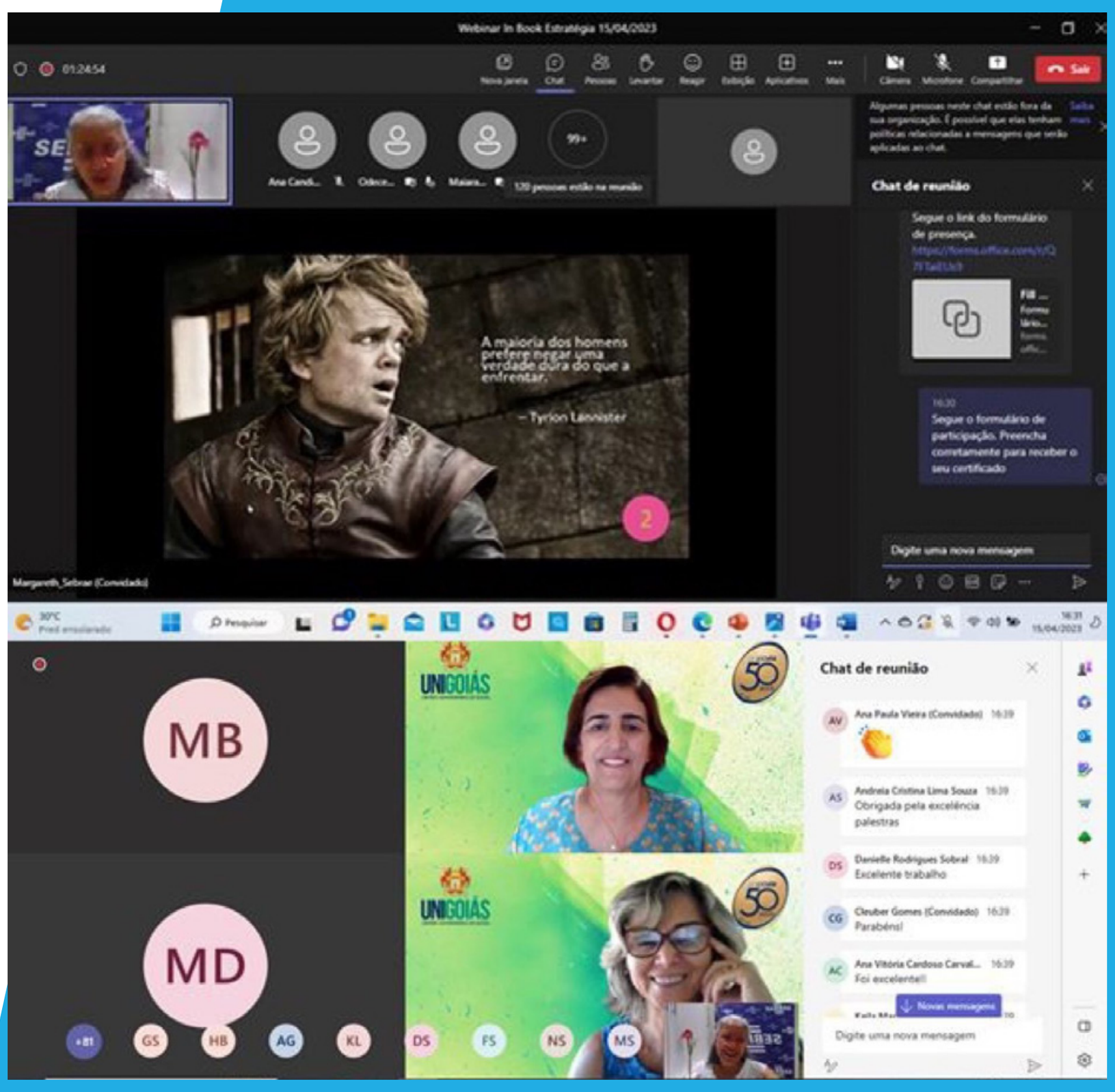

O webinar "In-Book: Estratégia (Game of Thrones)" foi realizado no dia 15/04, para alunos de ensino superior da UniGoiás, parceira de um plano de ação semestral. A analista responsável por esta demanda foi Beatriz Dorneles da Regional Central.

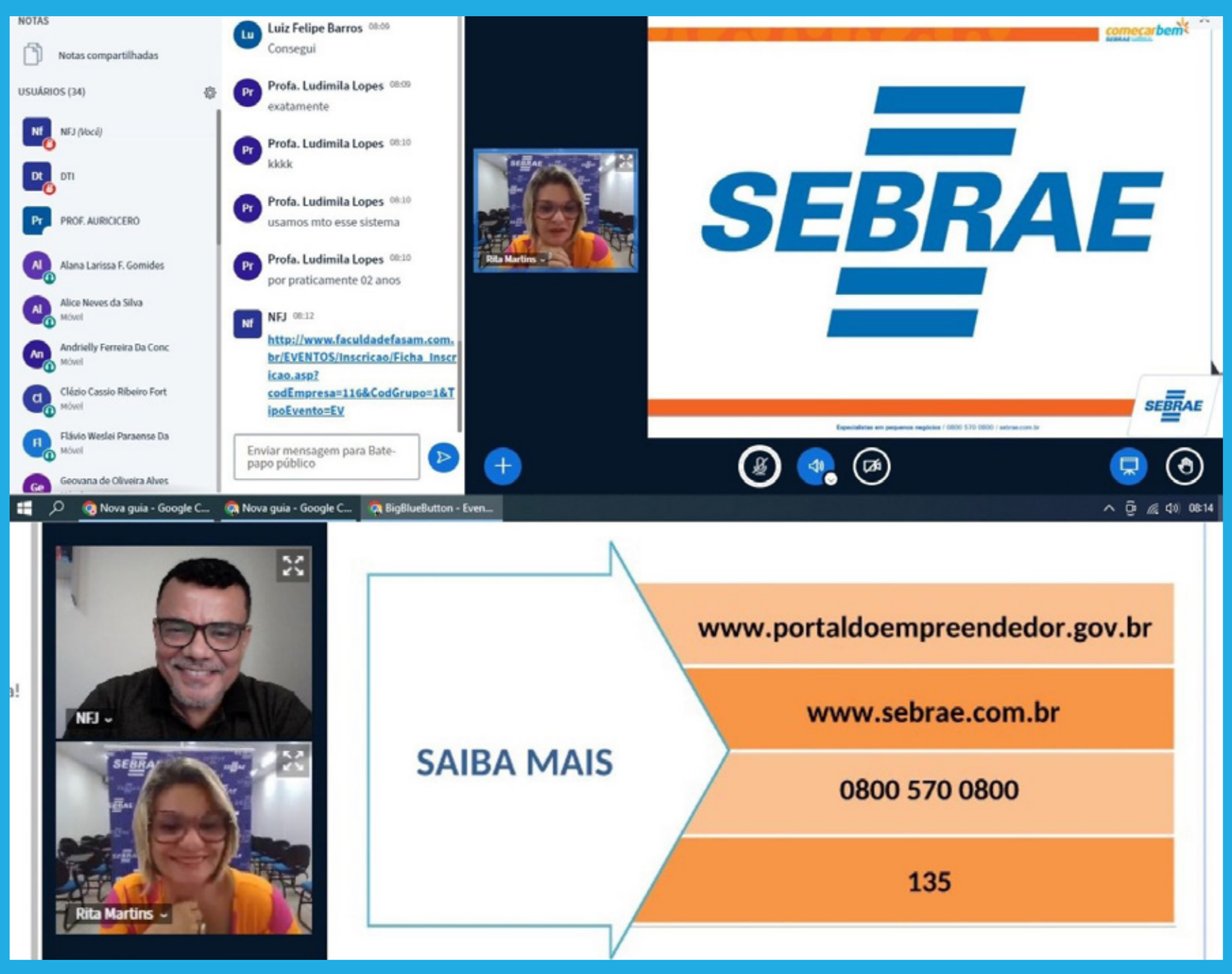

O webinar "Como se tornar um microempreendedor individual", foi ministrado pela credenciada Rita de Cássia, no dia 19/04. O evento virtual foi voltado aos alunos do ensino superior da Faculdade Sul-Americana (Fasam). A parceria acontece através do Programa Nacional de Educação Empreendedora. A analista responsável por esta demanda foi Beatriz Dorneles da Regional Central.

GIRO POR GOIÁS

GOIÂNIA

No dia 18/04, foi realizada a oficina "Como Vender Mais Através da Presença Digital". O objetivo foi trabalhar a presença digital e mostrar que ela não se limita a simplesmente marcar território nas redes sociais e nos demais canais on-line. É mais do que isso, é ter estratégia, é conhecer marketing digital e marketing de relacionamento. É fazer um bom uso dessas ferramentas, de modo que a empresa conquiste a relevância necessária para se tornar confiável para o seu público. Patrícia Santiago foi a analista responsável pela ação.

A oficina "Prototipe - Proposta de valor e jornada do cliente" foi realizada no dia 18/04 no Sebrae Goiânia. Estas oficinas utilizam peças de Lego e outras técnicas para auxiliar os empreendedores a prototiparem suas ideias e a desenvolverem novos produtos, serviços, modelos de negócio, canais de venda e formas de relacionamento com clientes. Patrícia Santiago foi a analista responsável pela ação.

GIRO POR GOIÁS

GOIÂNIA

De 17 a 20/04, no Sebrae Goiás, foi realizado o curso "Planejamento estratégico", composto por 16 horas de instrutoria e quatro horas de consultoria individual para micro e pequenas empresas. O curso tem por objetivo orientar o empresário para construção do planejamento estratégico de sua empresa por meio de conceitos e técnicas, oportunizar a reflexão e a construção de um plano de ação para atingir uma situação futura desejada. A analista responsável pela ação foi Patrícia Santiago.

No dia 18/04, no Auditório do Sebrae Goiânia, foi ministrada a palestra "Como atrair, conquistar e manter clientes", desenvolvida para ajudar profissionais de todos os setores a desenvolverem técnicas e estratégias para fortalecer suas relações com os clientes e aumentar as chances de sucesso em seus negócios. Durante a palestra, foi mostrado como identificar as necessidades dos seus clientes e criar soluções personalizadas que atendam a essas demandas. A inciativa foi uma parceria entre o Sebrae e o Conselho Regional dos Representantes Comerciais (Core). A analista responsável pela ação foi Patrícia Santiago.

GIRO POR GOIÁS

GOIÂNIA

No dia, 19/04, no Sebrae Goiânia, foi ministrada a oficina "Formação do Preço de Venda". Os participantes aprenderam a definir preços de venda competitivos para seus negócios através de procedimentos técnicos e conhecimento do mercado de atuação. A analista responsável pela ação foi Patrícia Santiago.

No dia 19/04, foi ministrada a oficina "Fluxo de Caixa e Capital de Giro", no Sebrae Goiânia. Durante a oficina, os participantes puderam, por meio de texto e exercícios, conhecer e utilizar ferramentas simples para auxiliá-los em sua gestão e utilização de controles eficazes. Também compreenderam a forma de utilização do controle de fluxo de caixa, como calcular sua necessidade de capital de giro e reconhecer sua importância. A analista responsável pela ação foi Patrícia Santiago.

GIRO POR GOIÁS

GOIÂNIA

No dia 19/04, foi realizada uma visita técnica ao escritório Jacó Coelho com a 1ª turma dentro da parceria inédita voltada para advogados do Programa Incubadora de Novos Escritórios. O convênio entre Sebrae e OAB Goiás tem como objetivo apoiar e acelerar os profissionais advogados que querem ser independentes, se capacitar, amam sua ideia de negócio, querem ser competitivos no mercado, alcançar resultados e aumentar seu networking. Os responsáveis pela Regional são os analistas Rhaiane Martinelli e Leonardo Oliveira.

E no dia 20/04, foi realizada uma visita técnica ao escritório Lara Martins com a 1ª turma da Incubadora de Novos Escritórios, iniciativa sob orientação dos analistas Rhaiane Martinelli e Leonardo Oliveira.

GIRO POR GOIÁS

IPAMERI

Foi ministrada, no dia 12/04, em parceria com a Sala do Empreendedor, a oficina "Mídias digitais para a moda" com a consultora Viviane Monteiro.

ITAPIRAPUÃ

O Sebrae Regional Oeste, no dia 17/04, realizou uma visita ao prefeito Erivaldo Alexandre, aos secretários e ao presidente da Câmara Municipal para apresentar as soluções que já são trabalhadas e avançar para uma parceria mais efetiva. O gerente Flávio Vilhalba e a analista Lara Bianna levaram para a pauta o Programa Educação Empreendedora e outros, que já estão em desenvolvimento na cidade, o portfólio de cursos para beneficiar a população, e o processo de abertura da Sala do Empreendedor no município.

GIRO POR GOIÁS

ITAPURANGA

No dia 18/04, no auditório da Prefeitura Municipal, foi realizada reunião com os secretários de Administração e Sala do Empreendedor para apresentação do Programa Cidade Empreendedora Essencial, que o munícipio receberá durante o ano de 2023. O consultor Américo e a analista Lara Bianna estiveram presentes, abordando a estrutura e principais benefícios do trabalho.

PORANGATU

No dia 12/04, foi realizada a abertura oficial da 6ª edição da Expopec, com palestra de Miguel Cavalcanti, no Sindicato Rural. Participaram: Vitor Hugo Duarte e Rubya Carla, do Sebrae, a prefeita Vanuza Valadares, o palestrante Miguel Cavalcanti, o presidente do sindicato, Carlos Doisete, e Dirceu Borges, superintendente do Senar Goiás.

GIRO POR GOIÁS

SÃO LUÍS DE MONTES BELOS

Foi realizada, no dia 17/04, no Auditório Sebrae Regional Oeste, a palestra Educação Empreendedora "Gestão econômico-financeira para pequenos negócios" abordando temas como o papel da profissão de administrador frente aos desafios enfrentados pelos gestores de pequenos negócios e como potencializar resultados. Ministrada para 35 estudantes do ensino técnico em administração do IF Goiano, Polo São Luís de Montes Belos. A iniciativa buscou promover junto aos estudantes meios para conhecerem a atuação da profissão de administrador e sua importância para os pequenos negócios. A ação foi realizada pelo instrutor credenciado Danilo Oliveira e a analista Elenimar Borges.

Foi realizada, no dia 18/04, na Secretaria Municipal de Educação (Seduci), a entrega de materiais do Programa Educação Empreendedora para professores do Cepi Américo Antunes e do Colégio Estadual D. Pedro II. Foram entregues 430 apostilas da oficina "Projeto de vida: você tem um?" para que os professores já capacitados possam replicar o conteúdo aos alunos das duas instituições de ensino solicitantes. A analista Elenimar Borges foi a responsável pela demanda.

GIRO POR GOIÁS

TRINDADE

No dia 18/04, na Unigoyazes, com a participação de Athos Ribeiro da Unidade de Soluções, foi realizada a palestra de sensibilização do Desafio AgroStartup com a presença de 192 alunos e egressos de agrárias da faculdade.

URUANA

Aconteceu de 10 a 14/04 o curso “Kit de Ferramentas de Marketing Digital”, uma parceria do Sebrae com a prefeitura através da Secretaria de Indústria, Comércio e Turismo. Uma capacitação que compõe a Trilha de Marketing Digital e visa aprimorar conhecimentos e habilidades para que os empreendedores estejam capacitados a utilizar a internet em processos de vendas empresariais, com o intuito de aumentar a competitividade da organização no mercado e potencializar sua marca. O consultor foi Auto de Paula Neto e Eliene Campos, a analista responsável pela ação.

0800 570 0800 /sebraego.com.br

/sebraegoias

SEBRAE